



Grameen Telecom Trust
Building Social Business

**Proposed NU Business Name : Janoni Engineering
Workshop**

Business Category: Retails & Wholesales



**Business Proposal Collected & Prepared by :Md. Shafiqul Islam Khan, Assistant
NU, Mirshorai, CTG. Business Proposal Verified by:**

BRIEF BIO OF THE PROPOSED NOBIN UDYOKTA

Name and address	:	<i>Md. Rezaul Karim</i> Vill: Sayadpur, Union: Mithanala, Post: mithanala, Upazila: Mirsharai, District: Chittagong.
Age	:	31 years
Marital status	:	Married
Children	:	N/A
No. of siblings:	:	01 (one) Brothers and 02 (Two) Sisters.
Parent's and GB related Info:		
(i) Who is GB member	:	Mother <input checked="" type="checkbox"/> Father <input type="checkbox"/>
(ii) Mother's name	:	Feroza Begum
(iii) Father's name	:	Md. Yusuf
(iv) GB member's info	:	<i>Branch: Mirsharai, Mirsharai, Chittagong, Centre # 32/F</i> <i>Loan no.0, Membership since 1982 to 2005</i> First loan: Tk. 5,000 Last loan: 30,000, Outstanding loan: Nil
Further Information:		
(v) Who pays GB loan installment	:	Nil
(vi) Mobile lady	:	No
(vii) Grameen Education Loan	:	Nil
(viii) Any other loan	:	Nil

BRIEF BIO OF THE PROPOSED NOBIN UDYOKTA (CONT...)

Education, till to date	:	Class Eight
Present Occupation (Besides own business, i.e., perusing further studies, other business etc.)	:	Nil
Business Experiences and Training Info (years of experience, if s/he received any on- hand training, formal training, working experience as an apprentice etc.)	:	He has 12 (Three) years experiences in his running business. He started the business only with Tk. 100,000 (One Lac). : He has 03 (Three) years working experiences of Arafat metal business . : :
Other Own/Family Sources of Income	:	His younger brother income from Bank job.
Other Own/Family Sources of Liabilities	:	Nil
NU's Contact No.	:	01818199042
NU's National ID No.	:	1515365161659
NU Project Source/Reference	:	Grameen Telecom Trust

BRIEF HISTORY OF GB LOAN UTILIZATION BY FAMILY

- Feroza Begum is a GB member since 1982 to 2005 at first she took GB loan BDT 5,000 (Five thousand).
- Successively several times she utilized GB loan by assisting agriculture and house repair.
- Finally GB loan helped her to improve economic condition, livelihood and expanding the existing business of her son.

PROPOSED NOBIN UDYOKTA BUSINESS INFO

Business Name	:	<i>Janoni Engineering Workshop</i>
Address/ Location	:	Latifiya Saral, Mirsharai , Mirsharai, Chittagong.
Total Investment in BDT	:	Tk. 476000
Financing	:	Self Tk. 326,000 (from existing business) Required Investment Tk. 100,000 (as equity)
Present salary/drawings from business	:	BDT 8,000 (Eight thousand)
Proposed Salary	:	BDT 10,000 (Ten thousand)
Proposed Business Implementation Plan		
(i) % of present gross profit margin	:	On products 20%,
(ii) Estimated % of proposed gross profit margin	:	On products 20%,
(iii) In future risk mgt. plan (from fire, disaster etc.)		

INFO ON EXISTING BUSINESS OPERATIONS

Particulars	Existing Business (BDT)		
	Daily	Monthly	Yearly
Sales income from Products	6,000	168,000	2,016,000
Total income from sales (A)	6,000	168,000	2,016,000
Less: Cost of Sales / Products	4,800	134,400	1,612,800
Less: Total Cost of Products (B)	4,800	134,400	1,612,800
Gross Profit (C) [C=(A-B)]	1,200	33,600	403,200
Less: Operating Cost:			
Electricity bill		2,500	30,000
Generator bill			-
Shop rent		2,000	24,000
Mobile bill		300	3,600
Night Guard bill		100	1,200
Convenience bill		1,000	12,000
Ownership Transfer Fee			-
Present Salary (Family & Self)		8,000	96,000
Present Salary (Assistant-02)		8,000	96,000
Bank Charge (DD, PO, SC)			-
Other Cost (Stationary & Entertainment etc.)		2,000	24,000
Non Cash Item:			
Depreciation Expenses		1,746	20,948
Total Operating Cost (D)		25,646	307,748
Net Profit (C-D):		7,954	95,453

PRESENT & PROPOSED INVESTMENT BREAKDOWN

Particulars		Existing Business (BDT)	Proposed (BDT)	Total (BDT)
Existing	Proposed			
Investment in products (Different types of Almirra, Sokes, angle, Plain sheet, etc.)	Investment in products (Different types of Almirra, Sokes, angle, Plain sheet, etc.)	164,000	100,000	264,000
Investment in Machineries, Equipment & Tools (Drill machine, finishing machine, design machine, Power Drill, Dish Catter, Granding machine, W Rod, fan, bulb, etc.)		136,250	-	136,250
Advance For Shop		20,000	-	20,000
Cash in hand		650	-	650
Decoration (fixture and fittings)		5,100	-	5,100
Total Capital		326,000	100,000	426,000

SOURCE OF FINANCE

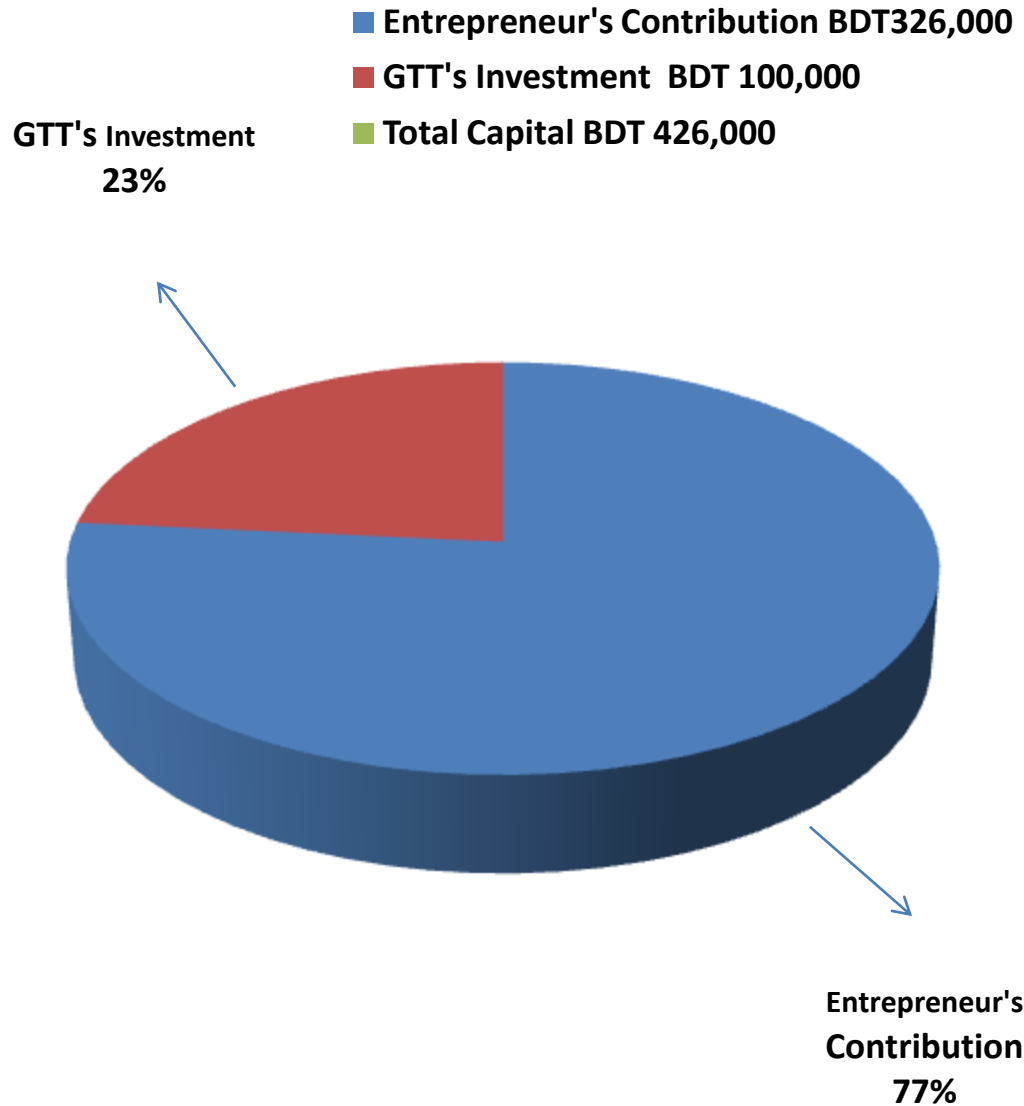

FINANCIAL PROJECTION OF NU BUSINESS PLAN

Particulars	Year 1 (BDT)			Year 2 (BDT)			Year 3 (for 3 month) (BDT)		
	Daily	Monthly	Yearly	Daily	Monthly	Yearly	Daily	Monthly	Yearly
Estimated Sales income from Products	8,000	224,011	2,688,134	9,600	268,813	3,225,761	10,369	290,319	870,956
Estimated total income from sales (A)	8,000	224,011	2,688,134	9,600	268,813	3,225,761	10,369	290,319	870,956
Less: Cost of Sales / Products	6,400	179,209	2,150,508	7,680	215,051	2,580,609	8,295	232,255	696,764
Less: Total Cost of Products(B)	6,400	179,209	2,150,508	7,680	215,051	2,580,609	8,295	232,255	696,764
Gross Profit (C) [C=(A-B)]	1,600	44,802	537,627	1,920	53,763	645,152	2,074	58,064	174,191
Less: Operating Cost:									
Electricity bill		2,700	32,400		2,700	32,400		2,800	8,400
Generator bill		-	-		-	-		50	150
Shop rent		2,000	24,000		2,000	24,000		2,000	6,000
Mobile bill (SMS & Reporting)		500	6,000		500	6,000		500	1,500
Night Guard bill		100	1,200		100	1,200		150	450
Convenience bill		1,500	18,000		1,500	18,000		1,500	4,500
Ownership Transfer Fee		1,267	11,400		1,250	15,000		1,200	3,600
Proposed Salary-(Family & Self)		10,000	120,000		10,000	120,000		11,000	33,000
Proposed Salary (Assistant-02)		8,000	96,000		8,000	96,000		8,000	24,000
Bank Charge (DD, PO, SC)		55	330		55	660		55	165
Other Cost (stationary & Entertainment etc.)		2,500	30,000		2,500	30,000		2,500	7,500
Non Cash Item:									
Depreciation Expenses		1,746	20,948		1,746	20,948		1,746	5,237
Total Operating Cost (D)	-	30,367	360,278	-	30,351	364,208	-	31,501	94,502
Net Profit (C-D)	-	14,435	177,349	-	23,412	280,945	-	26,563	79,689
Retained Income	177,349			458,294			537,983		

Notes: 1. **Agreed Grace period:** Three month's

2. **Investment Payback schedule:** Monthly installment would also include ownership transfer fee from the date of cheque deposited in NU's business account.

CASH FLOW PROJECTION ON BUSINESS PLAN

(REC. & PAY.)

<i>Sl #</i>	<i>Particulars</i>	<i>Year 1 (BDT)</i>	<i>Year 2 (BDT)</i>	<i>Year 3 (BDT)</i>
1.0	Cash Inflow			
1.1	Investment Infusion by Investor	100,000	-	-
1.2	Net Profit (ownership tr. Fee added back)	188,749	295,945	83,289
1.3	Depreciation Expenses	20,948	20,948	20,948
1.4	Opening Balance of Cash Surplus	650	164,747	421,639
	Total Cash Inflow	310,347	481,639	525,876
2.0	Cash Outflow			
2.1	Product Purchase	100,000	420,900	-
2.2	GB Loan Outstanding	-		
2.3	Investment Payback including Ownership Transfer Fee	45,600	60,000	14,400
	Total Cash Outflow	145,600	60,000	14,400
3.0	Total Cash Surplus	164,747	421,639	511,476

SWOT ANALYSIS

<p>STRENGTH</p> <ul style="list-style-type: none"><input type="checkbox"/> Present employment: Self: 01 Family: 0 Others (beyond family): 2 Future employment: 03<input type="checkbox"/> Trade License in his own name;<input type="checkbox"/> Maintain books of record;<input type="checkbox"/> Ownership of business and business place in his own name;<input type="checkbox"/> He has on hand training;<input type="checkbox"/> Experience : 12 yrs.	<p>WEAKNESS</p> <ul style="list-style-type: none"><input type="checkbox"/> Can not supply goods and services as per demand;
<p>OPPORTUNITIES</p> <ul style="list-style-type: none"><input type="checkbox"/> Location of Shop;<input type="checkbox"/> Have some fixed customers.<input type="checkbox"/> Increasing Demand;<input type="checkbox"/> The Capital of the entrepreneur will be BDT 873,983 after 2 years excluding payback of investor's money.	<p>THREATS</p> <ul style="list-style-type: none"><input type="checkbox"/> Increase of local competitors;<input type="checkbox"/> Fire;<input type="checkbox"/> Suddenly mechanical Problem.

Presented at 338th as Yunus Centre and 117th In-house Executive
Social Business Design Lab
(GTT) on November 08, 2015 at Grameen Telecom Trust
Premises

Thank you

Pictures











BX6 TYPES A.C. ARC WELDER
BX6 500



Government of the People's Republic of Bangladesh

National Board of Revenue

Taxpayer's Identification Number (TIN) Certificate

TIN : 152926651592

This is to Certify that Md Rezaul Karim is a Registered Taxpayer of National Board of Revenue under the jurisdiction of Taxes Circle-017 (Sitkhunda), Taxes Zone 01, Chittagong.

Taxpayer's Particulars :

- 1) Name : Md Rezaul Karim
- 2) Father's Name : Md Yusuf
- 3) Mother's Name : Feroza Begum
- 4 a) Current Address : M/S- Janani Engineering Workshop, Latifiya Sarak, 5- no Ward, Mirsaral Poursaba, Mirsaral, Chittagong
- 4 b) Permanent Address : House- Moulavi Badier Rahman Bari, Sayadpur, Post- Mithanala- 4329, Mirsaral, Mirsaral, Chittagong, PO : 4329
- 5) Previous TIN : Not Applicable
- 6) Status : Individual

Date : January 18, 2016

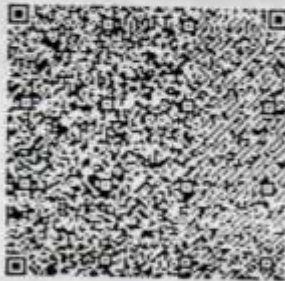

Please Note:

1. The TIN is valid only for the current income year.
2. The TIN is valid only for the current tax year.
3. The TIN is valid only for the current tax year.
4. The TIN is valid only for the current tax year.

Deputy Commissioner of Taxes
Taxes Circle-017 (Sitkhunda)
Taxes Zone 01, Chittagong
Address: SITKHUNDA BAZAR, SITKHUNDA
CHITTAGONG-017

N.B. This is a computer-generated document and requires no manual signature.

বাংলাদেশ

বিহ্বলিয়ারি রাহমানির রাহিম

চিরজীবি হটক

গণপ্রজাতন্ত্রী বাংলাদেশ সরকার



মীরসরাই পৌরসভা কার্যালয়

জেলা : চট্টগ্রাম।

6817

লাইসেন্স নং

৬/৬

পেশা/ব্যবসা লাইসেন্স

তারিখ:

২০ ১ ২০১৬

মীরসরাই পৌরসভা কর্তৃক ২০০৬-২০০৭ হতে আর্থিক সনের (১ জুলাই হতে ৩০ জুন পর্যন্ত)

এক বৎসরের জন্য স্থানীয় সরকার (পৌরসভা) আইন ২০০৯ এর ১২৪ ধারা অনুযায়ী ব্যবসা/বাণিজ্য/পেশা ইত্যাদি এর লাইসেন্স অনুমোদন করা হল।

প্রতিষ্ঠানের নাম : জননী ইঞ্জিনিয়ারিং ওয়ার্কশপ

মালিকের নাম : মোহাম্মদ রেজাউল করিম

পিতার নাম : মোহাম্মদ হাফিজুল ইসলাম

ঠিকানা : লতিফিয়া সারক, ৫ নং ওয়ার্ড, মীরসরাই পৌরসভা, চট্টগ্রাম।

ব্যবসা/পেশা এর ধরণ : ইঞ্জিনিয়ারিং ওয়ার্কশপ

লাইসেন্স ফি এর পরিমাণ : ৬০০/-

সাইন বোর্ড সাইজ প্রায় ১০'০" (সাধারণ/নিয়ম/আলাকিত) কি এর পরিমাণ প্রায় ১০'০"

বকেয়া ফি (যদি থাকে) : নাই

সর্বমোট ফি এর পরিমাণ : ৬০০/-

কথায় : কুমিল্লা হিম্মত

লাইসেন্স প্রদানকারী
মীরসরাই পৌরসভা

সচিব

মীরসরাই পৌরসভা

মীরসরাই পৌরসভা



গণপ্রজাতন্ত্রী বাংলাদেশ সরকার
Government of the People's Republic of Bangladesh
NATIONAL ID CARD / জাতীয় পরিচয় পত্র



নাম: মোহাম্মদ রেজাউল করিম
Name: Md Rezaul Karim
পিতা: মোঃ ইউছুপ
মাতা: ফিরোজা বেগম
Date of Birth: 04 Mar 1965

রেজাউল

ID NO: 1515365161659

এই কার্ডটি গণপ্রজাতন্ত্রী বাংলাদেশ সরকারের সম্পত্তি। কার্ডটি ব্যবহারকারী ব্যতীত অন্য কোথাও পাওয়া গেলে নিকটস্থ পোষ্ট অফিসে জমা দেয়ার জন্য অনুরোধ করা হলো।
ঠিকানা: বাসা/হোন্ডিং: মৌলভী বদিউর রহমান বাড়ী, গ্রাম/রাজা: সৈয়দপুর, ডাকঘর: মিঠানালা - ৪৩২৯, মিরেশ্বরাই, চট্টগ্রাম

প্রদানকারী কর্তৃপক্ষের স্বাক্ষর প্রদানের তারিখ: ১০/০৬/২০০৮

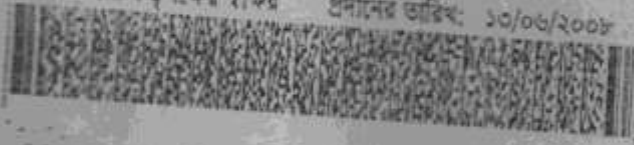

মোঃ আব্দুল মালেক
সিনিয়র অফিসার
১০/০৬/২০০৮



গণপ্রজাতন্ত্রী বাংলাদেশ সরকার
Government of the People's Republic of Bangladesh
NATIONAL ID CARD / জাতীয় পরিচয় পত্র



নাম: ফিরোজা বেগম
Name: Feroza Begum
স্বামী: মোঃ ইউছুপ
মাতা: অহিদের নেছা
Date of Birth: 03 Jul 1957

ফিরোজা

ID NO: 1515365161657

এই কার্ডটি গণপ্রজাতন্ত্রী বাংলাদেশ সরকারের সম্পত্তি। কার্ডটি ব্যবহারকারী ব্যতীত অন্য কোথাও পাওয়া গেলে নিকটস্থ পোষ্ট অফিসে জমা দেয়ার জন্য অনুরোধ করা হলো।
ঠিকানা: বাসা/হোন্ডিং: মৌলভী বদিউর রহমানের বাড়ী, সৈয়দপুর, ডাকঘর: মিঠানালা - ৪৩২৯, মিরেশ্বরাই, চট্টগ্রাম

প্রদানকারী কর্তৃপক্ষের স্বাক্ষর প্রদানের তারিখ: ১০/০৬/২০০৮



প্রত্যয়ন পত্র

তারিখঃ ২০.১২.২০২২

এমর্নে প্রত্যয়ন করা যাচ্ছে যে, ফিরোজা বেগম স্বামী হোঃ ইদ্রুপ

গ্রামঃ কৈলাসপুর পোঃ মির্চানোলা উপজেলাঃ কিরসরাই জেলাঃ চট্টগ্রাম

২০১২ সাল হতে ২০০৫ সাল পর্যন্ত গ্রামীণ ব্যাংক কিরসরাই শাখার কিরসরাই ব্যাংক

কেন্দ্রের সদস্য ছিলেন। অসুস্থতার কারণে তিনি গ্রামীণ ব্যাংকের সদস্য পদ ত্যাগ করেন। আমার জানা মতে সে একজন নিয়মিত সদস্য ছিলেন। তাঁর নিকট গ্রামীণ ব্যাংকের কোন পাওনা নাই। আমি তাঁর সার্বিক সাফল্য কামনা করছি।

১নং স্বাক্ষীর স্বাক্ষরঃ প্রাণেশ্বরী
নামঃ রাফিয়া বেগম

স্বাক্ষরঃ প্রাণেশ্বরী
নামঃ শাহিনা বেগম
পদবীঃ মহাশয়ী
কেন্দ্র নম্বরঃ ৩২/৩
শাখার নামঃ কিরসরাই

(স্বাক্ষরী) ২ নং স্বাক্ষীর স্বাক্ষর দ্রাঘেদা
নামঃ প্রাণেশ্বরী

আমি সরেজমিনে তদন্ত করেছি, ফিরোজা বেগম অতীতে গ্রামীণ ব্যাংকের সদস্য বলে আমার মনে হয়েছে।

স্বাক্ষরঃ প্রাণেশ্বরী

সীলঃ শ্রীঃ জাহিদুল ইসলাম
মহাশয়ী
কিরসরাই, চট্টগ্রাম



Thank You