

**Proposed NU Business Name : M/S Selim Telecom**  
**Business Category: Telecom & IT Support**



**Business Proposal Identified by: Md. Mahbubar Rahman, Asst. Officer, Shivganj Unit, Chapainawabganj**  
**Business Proposal Prepared by: Naznin Akther**

# **BRIEF BIO OF THE PROPOSED NOBIN UDYOKTA**

Name and address	:	<b><i>Md. Selim Reza</i></b> Vill: Binodpur, Union: Binodpur, Post: Binodpur, Upazila: Shivganj, District: Chapainawabganj.
Age	:	22 years
Marital status	:	Married
Children	:	01 (One) Son
No. of siblings:	:	03 (Three) Brothers and 02 (Two) Sisters
Parent's and GB related Info:		
(i) Who is GB member	:	Mother <input checked="" type="checkbox"/> Father <input type="checkbox"/>
(ii) Mother's name	:	Mst. Serina Begum
(iii) Father's name	:	Md. Mofizu Uddin
(iv) GB member's info	:	<i>Branch: Binodpur, Centre # 36/mo,</i> <i>Loan no.: 2772, Membership since November 25, 1998</i> First loan: Tk. 500 Existing loan: Tk. 50,000, Outstanding Loan: Tk. 37,240
Further Information:		
(v) Who pays GB loan installment	:	Entrepreneur's father
(vi) Mobile lady	:	No
(vii) Grameen Education Loan	:	Nil
(viii) Any other loan	:	Nil

## ***BRIEF BIO OF THE PROPOSED NOBIN UDYOKTA (CONT...)***

Education, till to date	:	Class Ten
Present Occupation (Besides own business, i.e., perusing further studies, other business etc.)	:	Nil
Business Experiences and Training Info (years of experience, if s/he received any on- hand training, formal training, working experience as an apprentice etc.)	:	06 (Six) years experience in running his own business. He started the business with BDT 30,000 (Thirty thousand). : He has 02 (Two) years working experience as an assistant in a local shop.
Other Own/Family Sources of Income	:	His father's income from business (tea stall).
Other Own/Family Sources of Liabilities	:	Nil
NU's Contact No.	:	01740894955
NU's National ID No.	:	19947018810102781
NU Project Source/Reference	:	Grameen Telecom Trust

# ***BRIEF HISTORY OF GB LOAN UTILIZATION BY FAMILY***

- Mst. Serina Begum is a GB member since November 25, 1998 at first she took GB loan BDT 500 (Five hundred).
- Successively several times she utilized GB loan for building house and assisting her husband in existing business.
- Finally GB loan helped her to improve economic condition and livelihood.

# **PROPOSED NOBIN UDYOKTA BUSINESS INFO**

Business Name	:	<b><i>M/S Selim Telecom</i></b>
Address/ Location	:	Khaser hat bazar, Shivganj, Chapainawabganj.
Total Investment in BDT	:	Tk. 452,000
Financing	:	Self Tk. 352,000 (from existing business) Required Investment Tk. 100,000 (as equity)
Present salary/drawings from business	:	BDT 11,000 (Eleven thousand)
Proposed Salary	:	BDT 13,000 (Thirteen thousand)
Proposed Business Implementation Plan		
(i) % of present gross profit margin	:	On products 15%, servicing 100%, bkaash 100% & mobile recharge 100%.
(ii) Estimated % of proposed gross profit margin	:	On products 15%, servicing 100%, bkaash 100% & mobile recharge 100%.
(iii) In future risk mgt. plan (from fire, disaster etc.)		

# **INFO ON EXISTING BUSINESS OPERATIONS**

Particulars	Existing Business (BDT)		
	Daily	Monthly	Yearly
Sales income from Products	4,000	112,000	1,344,000
Income from Servicing	100	2,600	31,200
Commission on Bkash	160	4,480	53,760
Commission on mobile recharge	81	2,268	27,216
<b>Total Sales, Servicing &amp; Commission (A)</b>	<b>4,341</b>	<b>121,348</b>	<b>1,456,176</b>
Less: Cost of Sales / Products	3,400	95,200	1,142,400
<b>Gross Profit (C) [C=(A-B)]</b>	<b>941</b>	<b>26,148</b>	<b>313,776</b>
<b>Less: Operating Cost:</b>			
Electricity bill		600	7,200
Shop rent (self)			-
Mobile bill		600	7,200
Night Guard bill		60	720
Conveyance bill		1,000	12,000
Present Salary (Family & Self)		11,000	132,000
Other Cost (Stationary & Entertainment etc.)		3,000	36,000
<b>Non Cash Item:</b>			
Depreciation Expenses		506	6,075
<b>Total Operating Cost (D)</b>		<b>16,814</b>	<b>201,765</b>
<b>Net Profit (C-D):</b>		<b>9,334</b>	<b>112,011</b>

# **PRESENT & PROPOSED INVESTMENT BREAKDOWN**

Particulars		Existing Business (BDT)	Proposed (BDT)	Total (BDT)
Existing	Proposed			
Investment in products (mobile set and mobile accessories etc.)	Investment in products (mobile set and mobile accessories etc.)	196,230	100,000	296,230
Investment in Machineries, Equipment & Tools (computer set, IPS, hot gun, power supply, mobile set, bulb and fan etc.)		31,400		31,400
Investment in bkaash		100,000		100,000
Investment in mobile recharge		15,000		15,000
Cash in Hand		5,570		5,570
Advance for Shop				-
Debtors (Since August, 2016 to at present)		5,700		5,700
Creditors (Since August, 2016 to at present)		(11,000)		(11,000)
Decoration ( fixture and fittings)		9,100		9,100
<b>Total Capital</b>		<b>352,000</b>	<b>100,000</b>	<b>452,000</b>

# ***SOURCE OF FINANCE***

- Entrepreneur's Contribution BDT 352,000
- GTT's Investment BDT 100,000
- Total Capital BDT 452,000

**GTT's Investment  
22%**

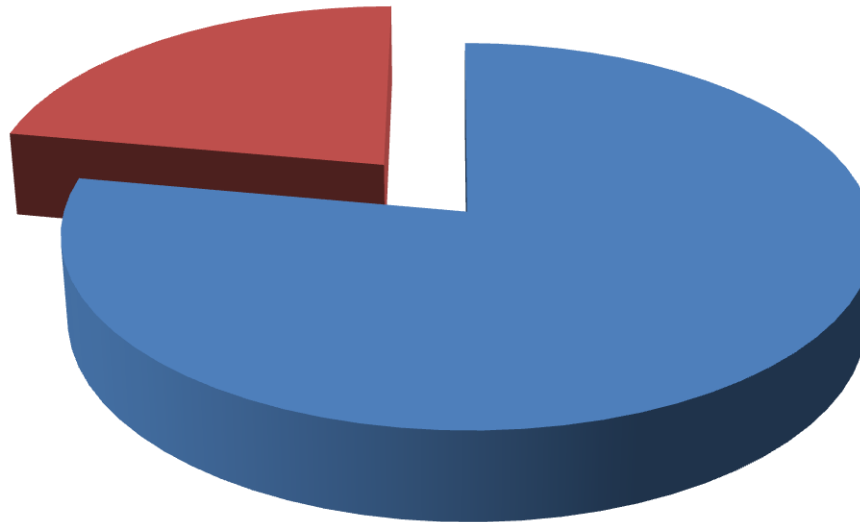

**Entrepreneur's  
Contribution 78%**



# ***FINANCIAL PROJECTION OF NU BUSINESS PLAN***

Particulars	Year 1 (BDT)			Year 2 (BDT)			Year 3(for three month) (BDT)		
	Daily	Monthly	Yearly	Daily	Monthly	Yearly	Daily	Monthly	Yearly
Est. Sales income from Products	5,600	156,800	1,881,600	6,272	175,616	2,107,392	6,586	184,397	553,190
Est. Income from Servicing	140	3,640	43,680	154	4,004	48,048	159	4,441	13,324
Estimated Commission on Bkash	200	5,600	67,200	210	5,880	70,560	216	6,056	18,169
Estimated Commission on mobile recharge	95	2,646	31,752	104	2,911	34,927	107	2,998	8,994
<b>Total Estimated Sales, Servicing &amp; Commission (A)</b>	<b>6,035</b>	<b>168,686</b>	<b>2,024,232</b>	<b>6,740</b>	<b>188,411</b>	<b>2,260,927</b>	<b>7,068</b>	<b>197,892</b>	<b>593,677</b>
Less: Cost of Sales / Products	4,760	133,280	1,599,360	5,331	149,274	1,791,283	5,598	156,737	470,212
<b>Gross Profit (C) [C=(A-B)]</b>	<b>1,275</b>	<b>35,406</b>	<b>424,872</b>	<b>1,409</b>	<b>39,137</b>	<b>469,644</b>	<b>1,470</b>	<b>41,155</b>	<b>123,466</b>
<b>Less: Operating Cost:</b>									
Electricity bill		800	9,600		900	10,800		1,000	3,000
Shop rent (self)		-	-		-	-		-	-
Mobile bill (SMS & Reporting)		900	10,800		900	10,800		900	2,700
Night Guard bill		110	1,320		160	1,920		210	630
Conveyance		1,500	18,000		2,000	24,000		2,500	7,500
Bank Charge (DD,PO,SC)		55	660		55	660		55	165
Ownership Transfer Fee		844	7,600		833	10,000		800	2,400
Proposed Salary-(Family & Self)		13,000	156,000		15,000	180,000		16,000	48,000
Other Cost (stationary & Entertainment etc.)		3,300	39,600		3,600	43,200		3,900	11,700
<b>Non Cash Item:</b>									
Depreciation Expenses		506	6,075		506	6,075		127	1,519
<b>Total Operating Cost (D)</b>	<b>-</b>	<b>21,063</b>	<b>250,225</b>	<b>-</b>	<b>24,002</b>	<b>288,025</b>	<b>-</b>	<b>25,539</b>	<b>77,756</b>
<b>Net Profit (C-D)</b>	<b>-</b>	<b>14,343</b>	<b>174,647</b>	<b>-</b>	<b>15,135</b>	<b>181,619</b>	<b>-</b>	<b>15,616</b>	<b>45,709</b>
<b>Retained Income</b>			<b>174,647</b>			<b>356,266</b>			<b>401,975</b>

**Notes:** 1. **Agreed Grace period:** Three months

2. **Investment Payback schedule:** Monthly installment including ownership transfer fee from the date of cheque deposited in NU's business account.

# **CASH FLOW PROJECTION ON BUSINESS PLAN**

## **(REC. & PAY.)**

<i>Sl #</i>	<i>Particulars</i>	<i>Year 1 (BDT)</i>	<i>Year 2 (BDT)</i>	<i>Year 3(for 3 month) (BDT)</i>
<b>1.0</b>	<b>Cash Inflow</b>			
1.1	Investment Infusion by Investor	100,000	-	-
1.2	Net Profit (ownership tr. Fee added back)	182,247	191,619	48,109
1.3	Depreciation Expenses	6,075	6,075	1,519
1.4	Opening Balance of Cash Surplus	5,570	148,292	285,986
	<b>Total Cash Inflow</b>	<b>293,892</b>	<b>345,986</b>	<b>335,614</b>
<b>2.0</b>	<b>Cash Outflow</b>			
2.1	Product Purchase	100,000	-	-
2.2	Investment Payback including Ownership Transfer Fee	45,600	60,000	14,400
	<b>Total Cash Outflow</b>	<b>145,600</b>	<b>60,000</b>	<b>14,400</b>
<b>3.0</b>	<b>Total Cash Surplus</b>	<b>148,292</b>	<b>285,986</b>	<b>321,214</b>

# SWOT ANALYSIS

<p><b>STRENGTH</b></p> <ul style="list-style-type: none"><li><input type="checkbox"/> Present employment: Self: 01 Family: 0 Others (beyond family): 0 Future employment: 0</li><li><input type="checkbox"/> Trade License in his own name;</li><li><input type="checkbox"/> Ownership of business in his own name;</li><li><input type="checkbox"/> He has on hand training;</li><li><input type="checkbox"/> Skilled &amp; working experience : 08 years.</li></ul>	<p><b>WEAKNESS</b></p> <ul style="list-style-type: none"><li><input type="checkbox"/> Can not supply goods as per demand.</li></ul>
<p><b>OPPORTUNITIES</b></p> <ul style="list-style-type: none"><li><input type="checkbox"/> Location of Shop;</li><li><input type="checkbox"/> Have some fixed customers.</li><li><input type="checkbox"/> Increasing Demand;</li><li><input type="checkbox"/> The Capital of the entrepreneur will be BDT 753,975 after 2 years excluding payback of investor's money.</li></ul>	<p><b>THREATS</b></p> <ul style="list-style-type: none"><li><input type="checkbox"/> Increase of local competitors.</li></ul>

Presented at 291<sup>st</sup> as Yunus Centre and 81<sup>st</sup> In-house Executive  
Social Business Design Lab  
(GTT) on July 18, 2016 at Grameen Telecom Trust Premises

***Thank you***

Pictures

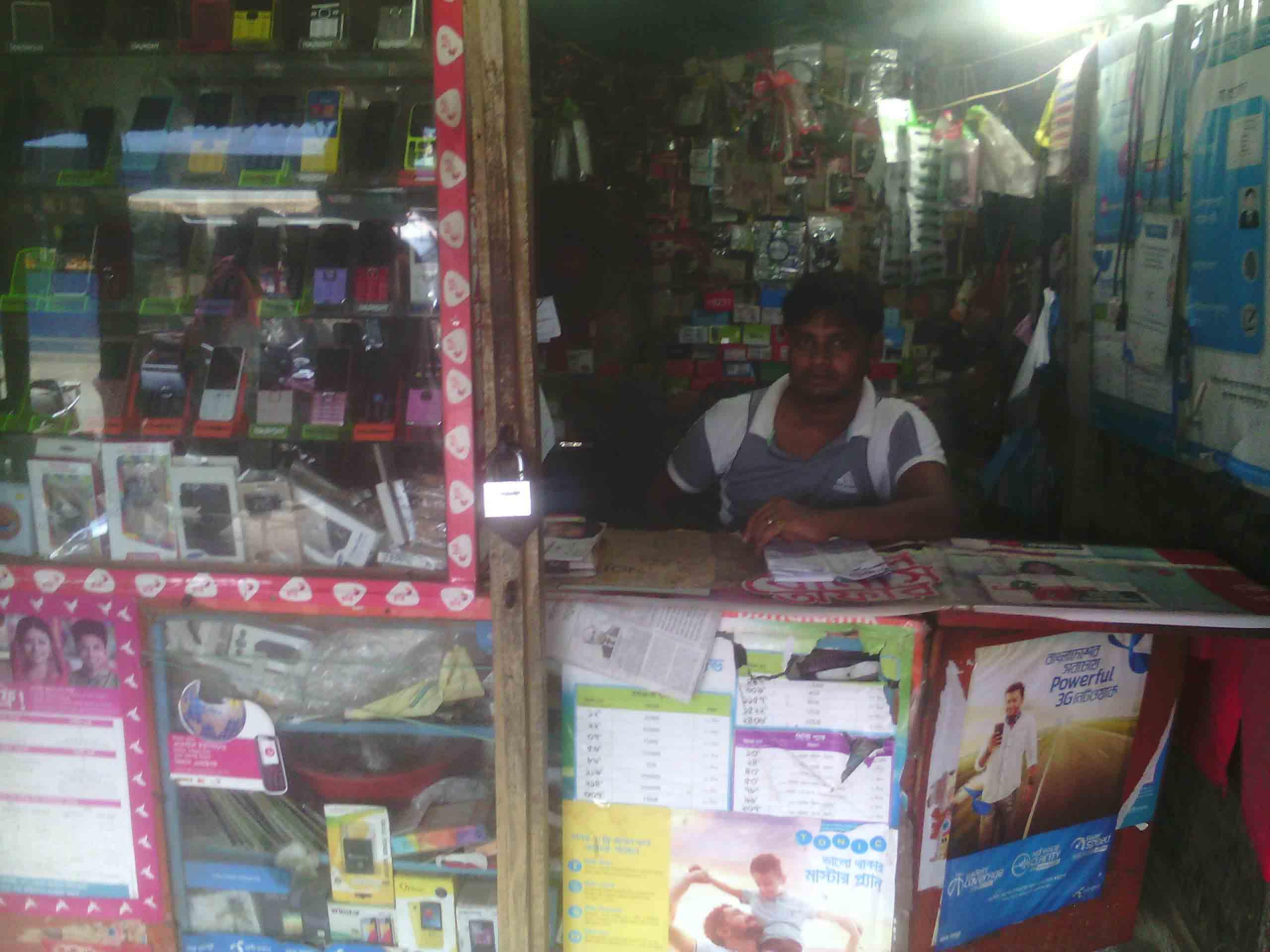

Model	Price	RAM	Storage	Camera
2.5"	1000	1GB	16GB	5MP
3.5"	1500	1GB	16GB	5MP
4.5"	2000	1GB	16GB	5MP
5.5"	2500	1GB	16GB	5MP
6.5"	3000	1GB	16GB	5MP
7.5"	3500	1GB	16GB	5MP
8.5"	4000	1GB	16GB	5MP
9.5"	4500	1GB	16GB	5MP
10.5"	5000	1GB	16GB	5MP









**পায়সা/স.**  
স্বাস্থ্য সেবা

০৯

গণসংরক্ষণ

শ্রমিক কল্যাণ

স্বাস্থ্য

শিক্ষা

বৃত্তি

স্বাস্থ্য সেবা

শ্রমিক কল্যাণ

স্বাস্থ্য

শিক্ষা

বৃত্তি

স্বাস্থ্য সেবা

শ্রমিক কল্যাণ

স্বাস্থ্য

শিক্ষা

বৃত্তি

**পায়সা/স.**  
স্বাস্থ্য সেবা

০৯

গণসংরক্ষণ

শ্রমিক কল্যাণ

স্বাস্থ্য

শিক্ষা

বৃত্তি

স্বাস্থ্য সেবা

শ্রমিক কল্যাণ

স্বাস্থ্য

শিক্ষা

বৃত্তি

স্বাস্থ্য সেবা

শ্রমিক কল্যাণ

স্বাস্থ্য

শিক্ষা

বৃত্তি

**NID কার্ড**

• একটি পাসপোর্ট  
সই করে ঘনি

স্বাস্থ্য সেবা

শ্রমিক কল্যাণ

স্বাস্থ্য

শিক্ষা

বৃত্তি

স্বাস্থ্য সেবা

শ্রমিক কল্যাণ

স্বাস্থ্য

শিক্ষা

বৃত্তি

স্বাস্থ্য সেবা

শ্রমিক কল্যাণ

স্বাস্থ্য

শিক্ষা

বৃত্তি



# বিনোদপুর ইউনিয়ন পরিষদ

## ট্রেড লাইসেন্স

ক্রমিক নং- 937

লাইসেন্স নং- ৩৭/২৬ ইং

ইস্যু তারিখ- ২৬/০৮/২০১৬ ইং

তারিখ- ২৬/০৮/১৬

লাইসেন্সধারীর নাম- মোঃ জাহিদুল হক

শিক্ষা/খামার নাম- মোঃ জাহিদুল হক

গ্রাম/মহল্লা- বিনোদপুর ডিষ্ট্রিক্টোনিয়া, ডাকঘর- বিনোদপুর,

উপজেলা : শিবগঞ্জ, জেলা : চাঁপাইনবাবগঞ্জ।

ব্যবসার ধরন- কোফি জাভিয়ার বিক্রি-টেম্পোরারি

ব্যবসার স্থান- মোঃ জাহিদুল হক (মোঃ খট্টা),

লাইসেন্স ফি- ২০০/- টাকা

কথায়- বিনোদপুর ডিষ্ট্রিক্টোনিয়া

মাত্র প্রদান করায় তারিখ- ২০১৬-২০১৭ ইং এক/অর্ধ বছরের বৈধ

ব্যবসা চালানোর সুবিধার জন্য অত্র ঠিকানায় ট্রেড লাইসেন্স এর অনুমতি প্রদান করা হলো।

মর্যাদন তারিখ- ২৬/০৮/২০১৬ ইং

উপজেলা পরিষদ  
শিবগঞ্জ  
ফোন নং- ৩৬৩১১১১  
৩৬৩ ১৪০১১১১ ইউনিয়ন পরিষদ  
বিনোদপুর, চাঁপাইনবাবগঞ্জ।

গণপ্রজাতন্ত্রী বাংলাদেশ  
জন্ম ও মৃত্যু নিবন্ধকের কার্যালয়  
বিনোদপুর ইউনিয়ন পরিষদ  
শিবগঞ্জ, চাঁপাইনবাবগঞ্জ  
জন্ম সনদ

বিধি-৯৬, জন্ম ও মৃত্যু নিবন্ধন (ইউনিয়ন পরিষদ) বিধিমালা, ২০০৬।  
(জন্ম নিবন্ধন বহিঃস্থে উদ্ভূত)

নিবন্ধন বহিঃস্থ: ১২

নিবন্ধনের তারিখ: ২০-০৭-২০১২

সনদ ইস্যুর তারিখ: ২০-০৭-২০১২

জন্ম নিবন্ধন নম্বর: ১২২৪৭০১৮৮১০১০২৭৮১

নাম: মোহাম্মদ সেলিম রেজা

জন্ম তারিখ: ০১-১০-১৯৯৪

লিঙ্গ: পুরুষ

পায়লা অটোবের উম্মিশ শত ছয়ানকই

জন্ম স্থান: বিনোদপুর (এরাসভা বিটোলা, পরপাড়া), বিনোদপুর, শিবগঞ্জ।

পিতার নাম: মোঃ মাকিউদ্দিন

জাতীয়তা: বাংলাদেশী

মাতার নাম: মোসাম্মত সেয়িনা

জাতীয়তা: বাংলাদেশী

স্থায়ী ঠিকানা: গ্রামঃ বিনোদপুর (এরাসভা বিটোলা, পরপাড়া), ডাকঃ বিনোদপুর, উপজেলাঃ শিবগঞ্জ, জেলাঃ চাঁপাইনবাবগঞ্জ।

*মোহাম্মদ রেজা*

*মোহাম্মদ রেজা*  
২০/০৭/১২

(স্বাক্ষরকারীর স্বাক্ষর ও নামসহ সীল)

(নিবন্ধকের স্বাক্ষর ও নামসহ সীল)

নয়ানিহ মোহাম্মদ হোসেন  
পরিচালক

মোঃ মাহমুদুল হোসেন  
নিবন্ধক

ইউনিয়ন কার্যালয় ও সেরা সেবা  
বিনোদপুর, শিবগঞ্জ, চাঁপাইনবাবগঞ্জ

১৯৬ বিনোদপুর ইউনিয়ন পরিষদ  
শিবগঞ্জ, চাঁপাইনবাবগঞ্জ।

ফোনঃ ০১-৭৪০-৮০৪১১১১



নিবন্ধকের কার্যালয়ের সীলমোহর।



গ্রামীণ ব্যাংক

বিনোদপুর শিবগঞ্জ শাখা

২৭/৮/১৬  
সংখ্যা ৬ - ৬০০  
সংখ্যা ১১ - ১১০০  
সংখ্যা ১৬ - ১৬০০  
সংখ্যা ২ - ২০০

২৭/৮/১৬

### সহজ ঋণের পাশ বই

নাম সুসেতা সৈকি সুসেতা

ঋণী নং ২৭৭২

গ্রুপ নং ০৬

কেন্দ্র নং ৩৩/১

কেন্দ্রের নাম শ্রীকান্তপুর

বই ইস্যুর তারিখ ৩০/১২/১৬

শাখা ব্যবস্থাপকের স্বাক্ষর

~~Handwritten scribbles and marks on the left side of the page.~~

Handwritten notes and numbers in the central column of the page.

Handwritten note in red ink.

Handwritten note in red ink.

Handwritten text	Handwritten text	Handwritten text	Handwritten text	Handwritten text	Handwritten text	Handwritten text	Handwritten text	Handwritten text	Handwritten text
------------------	------------------	------------------	------------------	------------------	------------------	------------------	------------------	------------------	------------------

Form with handwritten text: [ ] [ ] [ ]

Form with handwritten text: [ ] [ ] [ ]

Form with handwritten text: [ ] [ ] [ ]

Handwritten notes and numbers in the central column of the page.

Handwritten notes and numbers on the right side of the page.

Handwritten note in red ink.

Handwritten note in red ink.

Handwritten text	Handwritten text	Handwritten text	Handwritten text	Handwritten text	Handwritten text	Handwritten text	Handwritten text	Handwritten text	Handwritten text
------------------	------------------	------------------	------------------	------------------	------------------	------------------	------------------	------------------	------------------

Form with handwritten text: [ ] [ ] [ ]

Form with handwritten text: [ ] [ ] [ ]



**Thank You**