



Grameen Telecom Trust
Building Social Business

Proposed NU Business Name: Alif Mim Fabric & Fashion House
Business Category: Clothing



Business Proposal Collected by: Md. Farid Uddin, Asst. Officer, Araihasar, Narayanganj.
Business Proposal Prepaid by: Md. Rafiquel Islam

BRIEF BIO OF THE PROPOSED NOBIN UDYOKTA

Name and address	:	Md. Masum Vill: Mishripara, Union: Bardi, Post: Bardi, Upazila: Sonargaon, District: Narayanganj.
Age	:	35 Years
Marital status	:	Married
Children	:	01 (One) Son
No. of siblings:	:	03 (Three) Brothers and 01 (One) Sister.
Parent's and GB related Info:		
(i) Who is GB member	:	Mother <input checked="" type="checkbox"/> Father <input type="checkbox"/>
(ii) Mother's name	:	Mst. Arzuda Begum
(iii) Father's name	:	Abdul Hamid
(iv) GB member's info	:	<i>Branch: Sonargaon, Narayanganj Centre # 18/mo</i> <i>Loan no.: 3355/2, Member since 1991</i> First loan: Tk. 5,000 Existing loan: Nil; Last loan: Tk. 70,000
Further Information:		
(v) Who pays GB loan installment	:	N/A
(vi) Mobile lady	:	No
(vii) Grameen Education Loan	:	Nil
(viii) Any other loan	:	Nil

BRIEF BIO OF THE PROPOSED NOBIN UDYOKTA

Education, till to date	:	Class Eight
Present Occupation (Besides own business, i.e., pursuing further studies, other business etc.)	:	N/A
Business Experiences and Training Info (years of experience, if s/he received any on- hand training, formal training, work experience as an apprentice etc.)	:	04 (Four) years experience is running his own business. He started the business only with Tk. 150,000 (One lac fifty Thousand). : He has 05 (Five) years working experiences as an assisting in a local shop.
Other Own/Family Sources of Income	:	His Two brother's income from business.
Other Own/Family Sources of Liabilities	:	Nil
NU's Contract No.	:	01926795445
NU's National ID No.	:	19816710425006
NU Project Source/Reference	:	Grameen Telecom Trust

BRIEF HISTORY OF GB LOAN UTILIZATION BY FAMILY

- Mst. Arzuda Begum is a GB member since 1991 at first she took GB loan BDT 5,000 (Five Thousand).
- Gradually she took GB loan several times and utilized it for purchasing cow and assisting her son in existing business .
- Finally GB loan helped her to improve economic condition and livelihood.

PROPOSED NOBIN UDYOKTA BUSINESS INFO

Business Name	:	<i>Alif Mim Fabric & Fashion House</i>
Address/ Location	:	Bardi Bazar, Sonargaon, Narayanganj.
Total Investment in BDT	:	Tk. 1,148,000
Financing	:	Self Tk. 998,000 (from existing business) Required Investment Tk. 150,000 (as equity)
Present salary/drawings from business	:	Tk. 6,000 (Six thousand)
Proposed Salary (estimates)	:	Tk. 7,000 (Seven thousand)
Proposed Business Implementation Plan		
(i) % of present gross profit margin	:	On products 15%
(ii) Estimated % of proposed gross profit margin	:	On products 15%
(iii) In future risk mgt. plan (from fire, disaster etc.)	:	

INFO ON EXISTING BUSINESS OPERATIONS

Particulars	Existing Business (BDT)		
	Daily	Monthly	Yearly
Sales income from Products (A)	6,250	175,000	2,100,000
Less: Cost of Sales / Products (B)	5,313	148,750	1,785,000
Gross Profit (C) [C=(A-B)]	938	26,250	315,000
Less: Operating Cost:			
Electricity bill		500	6,000
Generator bill		150	1,800
Shop rent		3,500	42,000
Mobile bill		500	6,000
Night Guard bill		100	1,200
Conveyance bill		3,000	36,000
Ownership Transfer Fee		-	-
Present Salary (Family & Self)		6,000	72,000
Present Salary (Assistant-father)		2,000	24,000
Other Cost (Stationary & Entertainment etc.)		1,500	18,000
Non Cash Item:			
Depreciation Expenses		291	3,495
Total Operating Cost (D)		17,541	210,495
Net Profit (C-D):		8,709	104,505

PRESENT & PROPOSED INVESTMENT BREAKDOWN

Particulars		Existing Business (BDT)	Proposed (BDT)	Total (BDT)
Existing	Proposed			
Investment in products (sari, lungi, shirt piece, pant piece, three piece and kids wear etc.)	Investment in products (Different types of garments items and winter clothes etc.)	814,700	150,000	964,700
Investment in Equipment & Tools (bulb and fan etc.)		2,400		2,400
Cash in Hand		30,000		30,000
Advance for Shop		130,000		130,000
Decoration (fixture and fittings)		20,900		20,900
Total Capital		998,000	150,000	1,148,000

SOURCE OF FINANCE

- Entrepreneur's Contribution BDT 998,000
- GTT's Investment BDT 150,000
- Total Capital BDT 1,148,000

GTT's Investment
13%

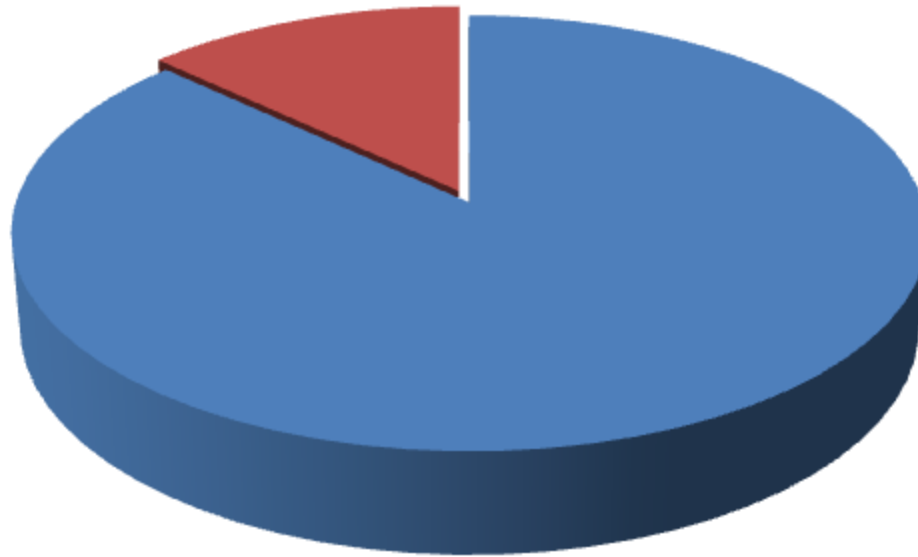

Entrepreneur's
Contribution 87%

FINANCIAL PROJECTION OF NU BUSINESS PLAN

Particulars	Year 1 (BDT)			Year 2 (BDT)			Year 3(for three month) (BDT)		
	Daily	Monthly	Yearly	Daily	Monthly	Yearly	Daily	Monthly	Yearly
Est. Sales income from Products (A)	8,500	238,000	2,856,000	9,775	273,700	3,284,400	10,753	301,070	903,210
Less: Cost of Sales / Products (B)	7,225	202,300	2,427,600	8,309	232,645	2,791,740	9,140	255,910	767,729
Gross Profit (C) [C=(A-B)]	1,275	35,700	428,400	1,466	41,055	492,660	1,613	45,161	135,482
Less: Operating Cost:									
Electricity bill		600	7,200		700	8,400		800	2,400
Generator bill		200	2,400		220	2,640		240	720
Shop rent		3,500	42,000		3,500	42,000		3,500	10,500
Mobile bill (SMS & Reporting)		800	9,600		800	9,600		800	2,400
Night Guard bill		150	1,800		200	2,400		250	750
Conveyance		4,000	48,000		5,000	60,000		5,500	16,500
Ownership Transfer Fee		1,250	11,250		1,250	15,000		1,250	3,750
Proposed Salary-(Family & Self)		7,000	84,000		8,000	96,000		9,000	27,000
Present Salary (Assistant-father)		2,500	30,000		3,000	36,000		3,500	10,500
Other Cost (stationary & Entertainment etc.)		1,800	21,600		2,100	25,200		2,400	7,200
Non Cash Item:									
Depreciation Expenses		291	3,495		291	3,495		291	874
Total Operating Cost (D)	-	22,091	261,345	-	25,061	300,735	-	27,531	82,594
Net Profit (C-D)	-	13,609	167,055	-	15,994	191,925	-	17,629	52,888
Retained Income			167,055			358,980			411,868

Note: 1. Agreed Grace Period: Three Months

2. Investment Payback Schedule : Monthly installment including ownership transfer fee from the date of cheque deposited in NU's business account.

CASH FLOW PROJECTION ON BUSINESS PLAN

(REC. & PAY.)

<i>Sl #</i>	<i>Particulars</i>	<i>Year 1 (BDT)</i>	<i>Year 2 (BDT)</i>	<i>Year 3(for 3 month) (BDT)</i>
1.0	Cash Inflow			
1.1	Investment Infusion by Investor	150,000	-	-
1.2	Net Profit (ownership tr. Fee added back)	178,305	206,925	56,638
1.3	Depreciation Expenses	3,495	3,495	874
1.4	Opening Balance of Cash Surplus	30,000	144,300	264,720
	Total Cash Inflow	361,800	354,720	322,232
2.0	Cash Outflow			
2.1	Product Purchase	150,000	-	-
2.2	Investment Payback including Ownership Transfer Fee	67,500	90,000	22,500
	Total Cash Outflow	217,500	90,000	22,500
3.0	Total Cash Surplus	144,300	264,720	299,732

SWOT ANALYSIS

STRENGTH

- Present employment:
Self: 01 Family: 01 (father)
Others (beyond family): 0
- Future employment: 01
- Trade license of business in his own name;
- Quality of service;
- He has on hand training;
- Skilled & working experience : 9 Years;

WEAKNESS

- Can not supply goods according to demand.

OPPORTUNITIES

- Location of shop;
- Increase of demand
- The capital of Entrepreneur will be Tk. 1,409,868 after 2 years 3 months excluding payback of investor's money.

THREATS

- Local Competition.

Presented at 386th as Yunus Centre and 114th In-house
Executive Social Business Design Lab
(GTT) on October 31, 2016 at Grameen Telecom Trust Premises

Thank you

Pictures









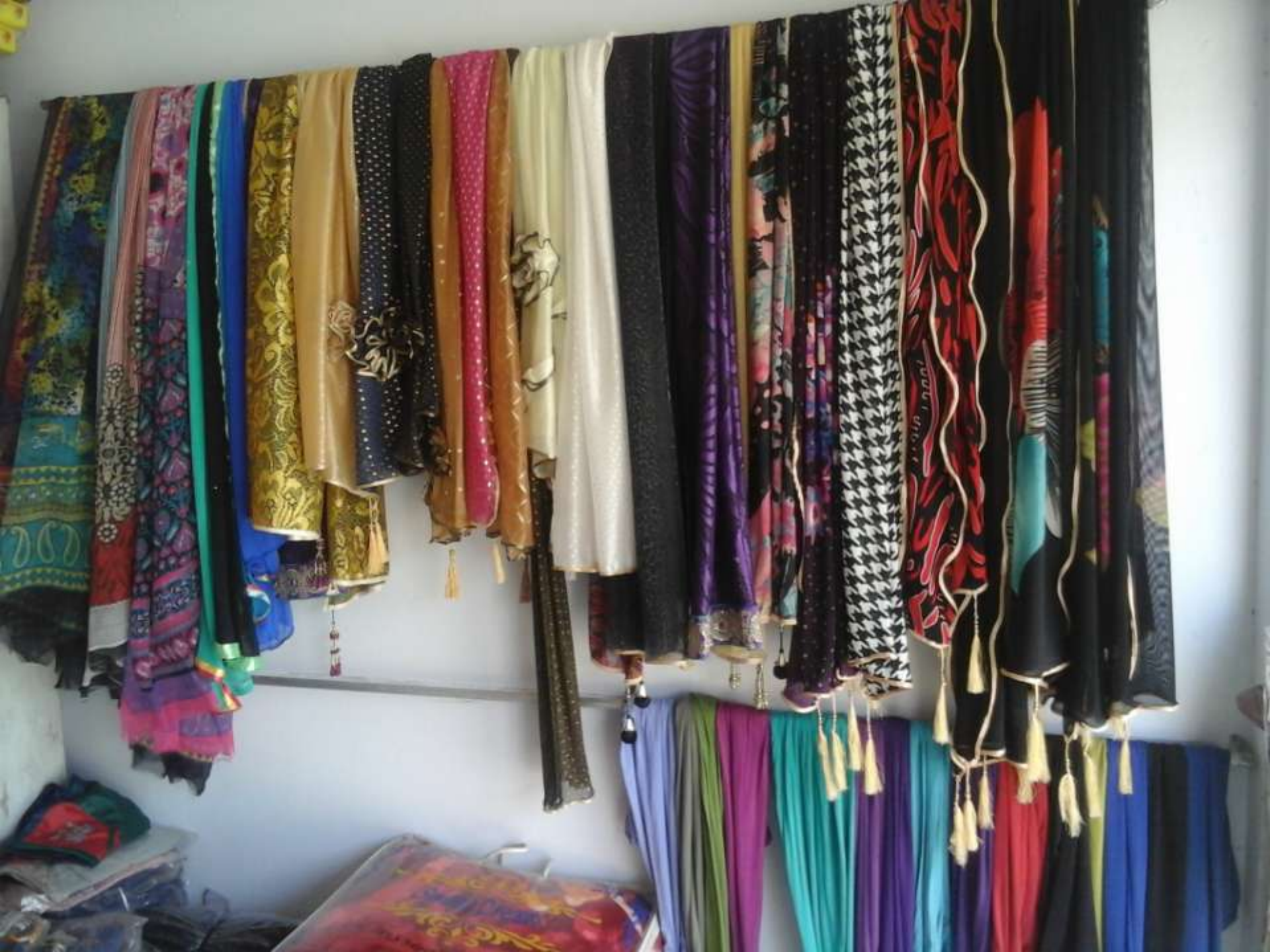

ক্রমিক নং

3022

লাইসেন্স ফি আদায়
অর্থ বৎসর ২০১৫-২০১৬

ইউ.পি, ফরম নং-১৩
পরিশিষ্ট-১৩



বারদী ইউনিয়ন পরিষদ

ডাকঘর: বারদী বাজার, উপজেলা: সোনারগাঁ, জেলা: নারায়ণগঞ্জ

বই নং ০২

ট্রেড লাইসেন্স

তারিখ: ২৫/৭/১৫

লাইসেন্স নং ২২/২০১৫-১৬

প্রতিষ্ঠানের নাম

আলিম মিম- ফেব্রিক্স উদ্ভাবন ইউনিয়ন

মালিকের নাম

হোসেন মাসুদ

পিতা/স্বামীর নাম

হোসেন মোঃ হুমায়ুন কবীর

ঠিকানা

বারদী বাজার

ডাকঘর

বারদী

উপজেলা

সোনারগাঁ

জেলা

নারায়ণগঞ্জ

ব্যবসা বা পেশার ধরণ

ড্রাগি কাম ও বিক্রয়

উল্লেখিত প্রতিষ্ঠানের অনুকূলে

২০০/- দুইশত টাকা

লাইসেন্স ফি গ্রহণ করিয়া ২০১৫ - ২০১৬ সালের জন্য অত্র ইউনিয়নের সীমার মধ্যে
আবশ্যকীয় ব্যবসা চালাইয়া যাইবার অনুমতি দেওয়া হইল।

৩০-৬-২০১৬ তারিখ পর্যন্ত অত্র লাইসেন্স বৈধ বলিয়া বিবেচিত হইবে এবং প্রতি বৎসর
নবায়ন করিতে হইবে।

সিনিয়র সহকারী
বারদী ইউনিয়ন পরিষদ
সোনারগাঁ জেলা নারায়ণগঞ্জ



২৫০

৭৪৩২৩১১

“বিদ্যুৎবিহীন গ্রামেরি গ্রাহক”
দোকান ঘর ভাড়ার চুক্তিপত্র দলিল
 সর্বমোট ভাড়া ১,৩০,০০০/(এক লক্ষ ত্রিশ হাজার) টাকা
 মেয়াদ ০৩(তিন) বছর।

৩/১০/১৯-২৬

১। মোঃ ইত্যাকুল হক, পিতা- মুত বজলুল হক, সাং- মিশ্রীপাড়া, পোস- বারদী বাজার, ইউনিয়ন- বারদী,
 পোস- বারদী, জেলা- নারায়ণগঞ্জ, জাতীয়তা- বাংলাদেশী, ধর্ম- ইসলাম, পেশা- ব্যবসা।
 ----- প্রথম পক্ষ/মালিক।

২। মোঃ মাজুম, পিতা- মোঃ আব্দুল হামিদ, সাং- মিশ্রীপাড়া, পোস- বারদী বাজার, ইউনিয়ন- বারদী, থানা-
 নারায়ণগঞ্জ, জেলা- নারায়ণগঞ্জ, জাতীয়তা- বাংলাদেশী, ধর্ম- ইসলাম, পেশা- ব্যবসা।
 ----- দ্বিতীয় পক্ষ/ভাড়াটিয়া

প্রথম পরামর্শে আদ্যাহ ত্যাগালার পবিত্র নাম স্বরনে অত্র দোকান ভাড়ার চুক্তিপত্র দলিলের ব্যয়ান লিখা আর
 ১ম পক্ষ, মোহেত্ব আমি ১ম পক্ষ, বারদী বাজার মসজিদ গুলি অবস্থিত, আমার নিজ অর্থে ও স্বার্থে দোকান ঘ
 ১ম পক্ষ তাহা দিতে আমহ প্রকাশ করিলে, আপনি ২য় পক্ষ তাহাতে ভাড়া নেওয়ার মত প্রকাশ করিলে, আপ
 ১ম পক্ষ তাহা নিম্ন লিখিত শর্তসাপেক্ষে দোকান ভাড়া দিতে সম্মত হইয়াছেন। সেমতে আমি ১ম পক্ষ দোক
 ১ম পক্ষ ০৩(তিন)বছর মেয়াদে সর্বমোট ভাড়া ব্যবদ- মং ১,৩০,০০০/(এক লক্ষ ত্রিশ হাজার) টাকা ৫
 পর হইল। অন্য দোকান হাজিরান মজলিশে নিম্ন স্বাক্ষরকারী স্বাক্ষীগনের মোকাবেলায় আমি ১ম পক্ষ, ২য় পক্ষ
 হইতে নগদ- মং ১,৩০,০০০/(এক লক্ষ ত্রিশ হাজার) টাকা বুখিয়া পাইয়া অত্র চুক্তিনামায় আ
 হইল।

“শর্ত সমূহ”

- ০১। ১লা বৈশাখ-১৪২৩ বাংলা সন হইতে ১৪২৫ সনের ৩০শে জৈম মাস পর্যন্ত। অর্থাৎ ০৩(তিন)ব
 মেয়াদে আপনি ২য় পক্ষের বরাবরে, আমি ১ম পক্ষ ভাড়া প্রদান করিলাম।
- ০২। উক্ত দোকান ঘর মেয়াদ শেষঅন্তে আপনি ২য় পক্ষ, আমি ১ম পক্ষের বরাবরে ছাড়িয়া ও বুখিয়া দিতে
 পারিবেন।
- ০৩। আপনি ২য় পক্ষ ভাড়া থাকাকালীন অবস্থায় কাহারো নিকট ঘর ভাড়া/ কিনবা হস্তান্তর করিতে পারিবেন
 কিন্তু বিদ্যুৎ অন্যান্য আনুসঙ্গিক খরচ ২য় পক্ষ নিজ দায়িত্বে যথাসময়ে পরিশোধ করিবেন। ১ম
 পক্ষ দোকান ঘর সঙ্গী থাকিবেন না।

পাতা- ০২

০১। আপনি ১ম পক্ষ যদি, ২য় পক্ষকে দোকান ভাড়া দিতে না চান, তাহলে অবশ্যই ২য় পক্ষকে ০৩(তিন) মাস
 পূর্বে জানাতে হবে। আর আপনি ২য় পক্ষ যদি দোকান ছেড়ে চলে যান, তাহলে, ১ম পক্ষকে অবশ্যই ০৩(তিন)
 মাস পূর্বে জানাতে হবে।

০২। পক্ষদ্বয়ের মধ্যে যে কোন সমস্যা বা জটিলতা দেখা দিলে তাহা আলোচনা আলোচনা সাপেক্ষে মিমাংসা করিয়া
 দিবেন।

এইচক্রে যেহেতু, যাহাশে, যুহ শরীয়ে অত্র দলিল পাঠ করিয়া সম্পূর্ণ বিষয় সম্বন্ধে অবগত হইয়া,
 জানের দিনা প্রয়োজনীয়, নিম্ন স্বাক্ষরকারী স্বাক্ষীগনের মোকাবেলায়। আমরা উক্ত পক্ষ অত্র দোকান ঘরের
 মোামী ভাড়ার, চুক্তি পত্র দলিল সহি সম্পাদন করিয়া দিলাম।

ইতি তারিখ ১০/১০/১৯-২৬ বাংলা সন, ১৪ই রবিগণ- ২০১৬ইংরেজী।

স্বাক্ষীগনের স্বাক্ষরঃ

১। মোঃ ইত্যাকুল হক

১/১০/১৯-২৬
 ১ম পক্ষের স্বাক্ষর

২। মোঃ মাজুম

০৩/১০/১৯
 ২য় পক্ষের স্বাক্ষর

৩। মোঃ আব্দুল হামিদ

অপেক্ষাকৃত কল্যাণকারক

১ম পক্ষ (০২) অর্থাৎ লিখা () জন স্বাক্ষরী।

মোকারম হোসেন
 ১ম পক্ষের স্বাক্ষর

১/১০/১৯-২৬

(ইউনিফর্মনি ফর্ম- ৩)

গণপ্রজাতন্ত্রী বাংলাদেশ

জন্ম ও মৃত্যু নিবন্ধকের কার্যালয়ে
বারদী ইউনিয়ন পরিষদ
সোনারগাঁ, নারায়নগঞ্জ

জন্ম সনদ

[বিধি- ৯, জন্ম ও মৃত্যু নিবন্ধন (ইউনিয়ন পরিষদ) বিধিমালা, ২০০৬]
সেত-৩ নিবন্ধন বই ২৫৫৩ উদ্দেশ্যে

নিবন্ধন বই নং: ০৪

নিবন্ধন তারিখ: ০২-০১-২০০৬

প্রদানের তারিখ: ২৫-০৯-২০১৬

জন্ম নিবন্ধন নং:

১ ৯ ৩ ১ ৬ ৭ ১ ০ ৪ ২ ৫ ৩ ৩ ৬ ৯ ০ ৪

নাম: মোঃ আশুদ

তার জন্মের: ০৬-১২-১৯৮১

পিতা: শাহজাদ

ক্রমিক নম্বর: ৩০১

জন্ম স্থান: গ্রাম: মিরশীপাড়া, ইউনিয়ন: বারদী,
উপজেলা: সোনারগাঁ, জেলা: নারায়নগঞ্জ।

পিতার নাম: মোঃ আশুদ

জাতীয়তা: বাংলাদেশী

মাতার নাম: আরজুনা বেগম

জাতীয়তা: বাংলাদেশী

স্থায়ী ঠিকানা: গ্রাম: মিরশীপাড়া, ডাকঘর: বারদী বাজার-১৪৪২

উপজেলা: সোনারগাঁ, জেলা: নারায়নগঞ্জ।

[Signature]
25.09.16

(ইউনিয়ন সচিব - স্বাক্ষর ও সিল)

[Signature]

(নিবন্ধকের স্বাক্ষর ও নামসহ সীল)

[Signature]

(নিবন্ধকের কার্যালয়ের সীলসহ)

এখানে ছাপে অথবা হস্তাক্ষরিত জন্ম সনদ, পরিবর্তী সনদ অথবা এখানে কোনও শেখ ছাপে অথবা হস্তাক্ষরিত।



গণপ্রজাতন্ত্রী বাংলাদেশ সরকার
Government of the People's Republic of Bangladesh
NATIONAL ID CARD / জাতীয় পরিচয় পত্র



নাম: আরজুনা বেগম

Name: Arzuda Begum

স্বামী: আবদুল হামিদ

মাতা: সোনাবান

Date of Birth: 12 Aug 1958

ID NO: 6710427153509



এই কার্ডটি গণপ্রজাতন্ত্রী বাংলাদেশ সরকারের সম্পত্তি। কার্ডটি ব্যবহারকারী ব্যক্তি ও অন্য
কোথাও পাওয়া গেলে নিকটস্থ পোষ্ট অফিসে জমা দেয়ার জন্য অনুরোধ করা হলো।
ঠিকানা: গ্রাম/রাস্তা: মিরশীপাড়া, ডাকঘর: বারদী বাজার - ১৪৪২, সোনারগাঁ,
নারায়নগঞ্জ

[Signature]

প্রদানকারী কর্তৃপক্ষের স্বাক্ষর প্রদানের তারিখ: ০৫/০৬/২০০৬



প্রত্যয়ন পত্র

তারিখঃ ১৮/১০/২০২৬

এ মর্মে প্রত্যয়ন করা যাচ্ছে যে, মাসাঃ আব্দুল্লাহ বেগম
স্বামী: আব্দুল হান্নান গামঃ শিব্রীপাড়া পোঃ বারদী
সোমারগাঁও
উপজেলাঃ আড়াইহাজার জেলাঃ নারায়ণগঞ্জ ২২২১ সাল হতে ২০০৫
সাল পর্যন্ত গ্রামীণ ব্যাংক বারদী কেন্দ্রের সদস্য
ছিলেন। অসুস্থতার কারণে তিনি গ্রামীণ ব্যাংকের সদস্য পদ ত্যাগ করেন।
আমার জানা মতে সে একজন নিয়মিত সদস্য ছিলেন। তাঁর নিকট গ্রামীণ
ব্যাংকের কোন পাওনা নাই। আমি তাঁর সার্বিক সাফল্য কামনা করছি।

১নং স্বাক্ষর: <u>জড</u> নামঃ <u>মাসাঃ জাহানারা বেগম</u>	স্বাক্ষর: <u>ডা শিলা</u> নামঃ <u>মোঃ জামিনা বেগম</u> পদবীঃ <u>সার্বজনীন</u>
২ নং স্বাক্ষর: <u>অব্দুল</u> নামঃ <u>আব্দুল্লাহ রানী</u>	কেন্দ্র নম্বরঃ <u>১৮</u> শাখার নামঃ <u>বারদী</u>

আমি সরেজমিনে তদন্ত করেছি মাসাঃ আব্দুল্লাহ বেগম অতীতে গ্রামীণ
ব্যাংকের সদস্য বলে আমার মনে হয়েছে।

স্বাক্ষরঃ Farid

সীলঃ কোঃ ফরিদ উদ্দিন
ইউনিট ২ নং জামিনার
আব্দুল হাজির
নারায়নগঞ্জ

Thank You