

Proposed NU Business Name: **UTSHO VARIETIES STORE**



Project identification and prepared by: Md. Raju Ahmed,
Nobabgonj Unit, Dhaka

Project verified by: Shushanto Kumar Bishwas



Brief Bio of The Proposed Nobin Udyokta

Name	:	OVIJIT SARKER
Age	:	01-01-1981 (35 Years)
Education, till to date	:	B com
Marital status	:	Married
Children	:	2 Sons
No. of siblings:	:	6 Brother 6 Sisters
Address	:	Vill: Hori school, P.O: Nobabgonj, P.S: Nobabgonj, Dist: Dhaka
Parent's and GB related Info		
(i) Who is GB member	:	Mother <input checked="" type="checkbox"/> Father <input type="checkbox"/>
(ii) Mother's name	:	AMODBALA SARKER
(iii) Father's name	:	LATE KANAILAL SARKER
(iv) GB member's info	:	Branch: Kolakopa , Centre # 45(Female), Member ID: 3530/2, Group No: 04 Member since: 1-1-1990-1998 (8Years) First loan: BDT 5,000
Further Information:		Existing Loan: BDT 10000, Outstanding loan: NIL
(v) Who pays GB loan installment	:	N/A
(vi) Mobile lady	:	No
(vii) Grameen Education Loan	:	No
(viii) Any other loan like GB, BRAC ASA etc..	:	No

BRIEF BIO OF THE PROPOSED NOBIN UDYOKTA (CONT...)

Present Occupation(Besides own business, i.e., persuading further studies, other business etc.)	:	Nil
Business Experiences and Training Info	:	5 years experience in running business. He has no training.
Other Own/Family Sources of Income	:	-
Other Own/Family Sources of Liabilities	:	None
Entrepreneur Contact No.	:	01915-031291
Mother's Contact No.	:	01860649477
NU Project Source/Reference	:	Grameen Shakti Samajik Byabosha Ltd. Nobabgonj Unit, Dhaka

BRIEF HISTORY OF GB LOAN UTILIZATION BY HIS FAMILY

AMODBALA SARKER joined Grameen Bank since 8 years ago. At first she took 5,000 taka loan from Grameen Bank. She gradually took loan from GB. Utilize loan in business.

Proposed Nobin Udyokta Business Info

Business Name	:	UTSHO VARIETIES STORE
Location	:	Hori school para, Nobabgonj, Dhaka
Total Investment in BDT	:	BDT 190,000/-
Financing	:	Self BDT 110000/-(from existing business) 58% Required Investment BDT 80,000/-(as equity) 42%
Present salary/drawings from business (estimates)	:	BDT 5,000/-
Proposed Salary	:	BDT 5,000/-
Size of shop	:	16ft x 16ft= 256square ft
Implementation	:	<ul style="list-style-type: none">▪The business is planned to be scaled up by investment in existing goods like; Grocery item etc.▪Average 15% gain on sale.▪The business is operating by entrepreneur. Existing no employees.▪The shop is rented.▪Collects goods from Nobabgonj.▪Agreed grace period is 3 months.

Existing Business (BDT)

Particular	Daily	Monthly	Yearly
Revenue (sales)			
Grocery item	3000	90000	1080000
Total sales (A)	3000	90000	1080000
Less Variable Exp.			
Grocery item	2550	76500	918000
Total Variable exp. (B)	2550	76500	918000
Contribution Margin CM [C= (A-B)]	450	13500	162000
less fixed exp.			
Electricity bill		600	7200
Transportation		1500	18000
Salary (self)		5000	60000
Entertainment		200	2400
Mobile		300	3600
total fixed cost (D)		7600	91200
Net profit (E) [C-D]		5900	70800

Investment Breakdown

Existing				Proposed			
Particulars	Qty.	Unit Price	Amount (BDT)	Qty	Unit Price	Amount (BDT)	Proposed Total
Pulses	2	5000	10,000	5	5,000	25,000	35,000
Flour	2	1250	2,500	100	100	10,000	12,500
oil	200	100	20,000	20	500	10,000	30,000
salt	10	1500	15,000	150	100	15,000	30,000
Biscute	35	500	17,500			0	17,500
Cosmeics	200	150	30,000	200	100	20,000	50,000
Chocolate	100	100	10,000			0	10,000
others	50	100	5,000			0	5,000
Total	599		110,000	475		80,000	190,000

Source of Finance

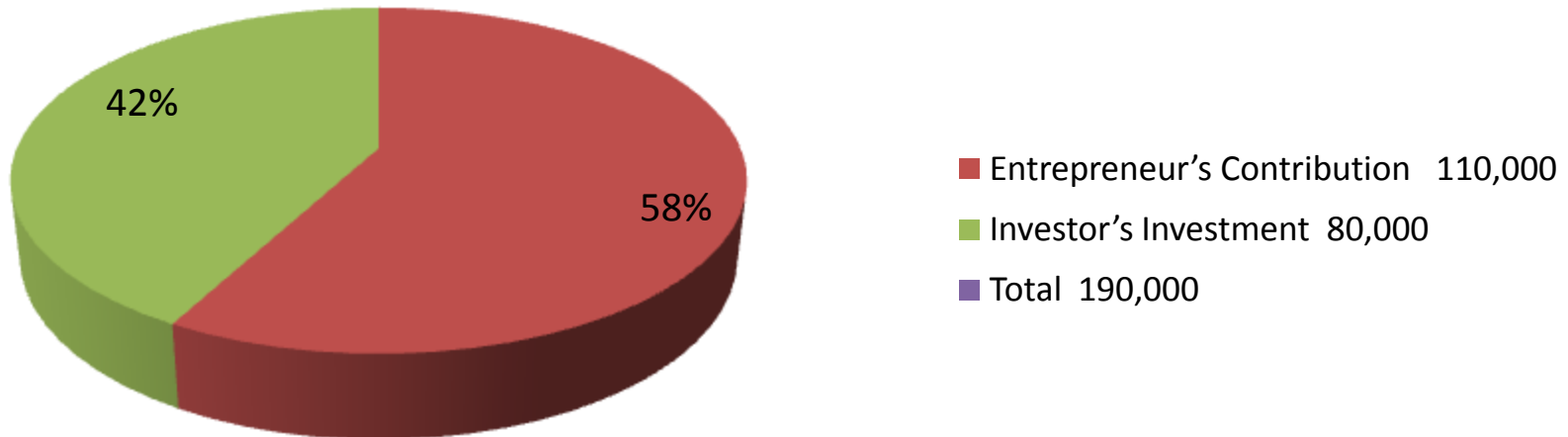

Financial Projection

Particular	Daily	Monthly	1st Year	2nd Year	3rd Year
Revenue (sales)					
Grocery item	5200	156000	1872000	1965600	2063880
Total Sales (A)	5200	156000	1872000	1965600	2063880
less variable Expenses					
Grocery item	4420	132600	1591200	1670760	1754298
Total variable Expenses (B)	4420	132600	1591200	1670760	1754298
Contribution Margin (CM)= (A-B)	780	23400	280800	294840	309582
Less Fixed Expenses					
Electricity bill		600	7200	7200	7200
Transportation		2500	30000	30000	30000
Salary (self)		5000	60000	60000	60000
Entertainment		4100	49200	49200	49200
Mobile		400	4800	4800	4800
Total Fixed Cost		12600	151200	151200	151200
Net Profit (E) (C-D)		10800	129600	143640	158382
Investment Payback			32000	32000	32000

Cash flow projection on business plan (rec. & Pay)

SR#	<i>Particulars</i>	<i>Year 1 (BDT)</i>	<i>Year 2 (BDT)</i>	<i>Year 3 (BDT)</i>
1	Cash Inflow			
1.1	Investment Infusion by Investor	80,000		
1.2	Net Profit	129,600	143,640	158382
1.3	Depreciation (Non cash item)			
1.4	Opening Balance of Cash Surplus		97,600	209240
	Total Cash Inflow	209600	241240	367622
2	Cash Outflow			
2.1	Purchase of Product	80,000		
2.2	Payment of GB Loan			
2.3	Investment Pay Back (Including Ownership Tr. Fee)	32000	32000	32000
	Total Cash Outflow	112,000	32000	
3	Net Cash Surplus	97,600	209240	335622

SWOT ANALYSIS

STRENGTH

Employment: Self: 0 Family:0 Others:0
Experience & Skill : 05 Years
Quality goods & services;
Skill and experience;

WEAKNESS

Lack of Capital/Investment

OPPORTUNITIES

Huge demand in the community
Location of shop;
Regular customers;

THREATS

Theft
Fire
Political unrest

Pictures

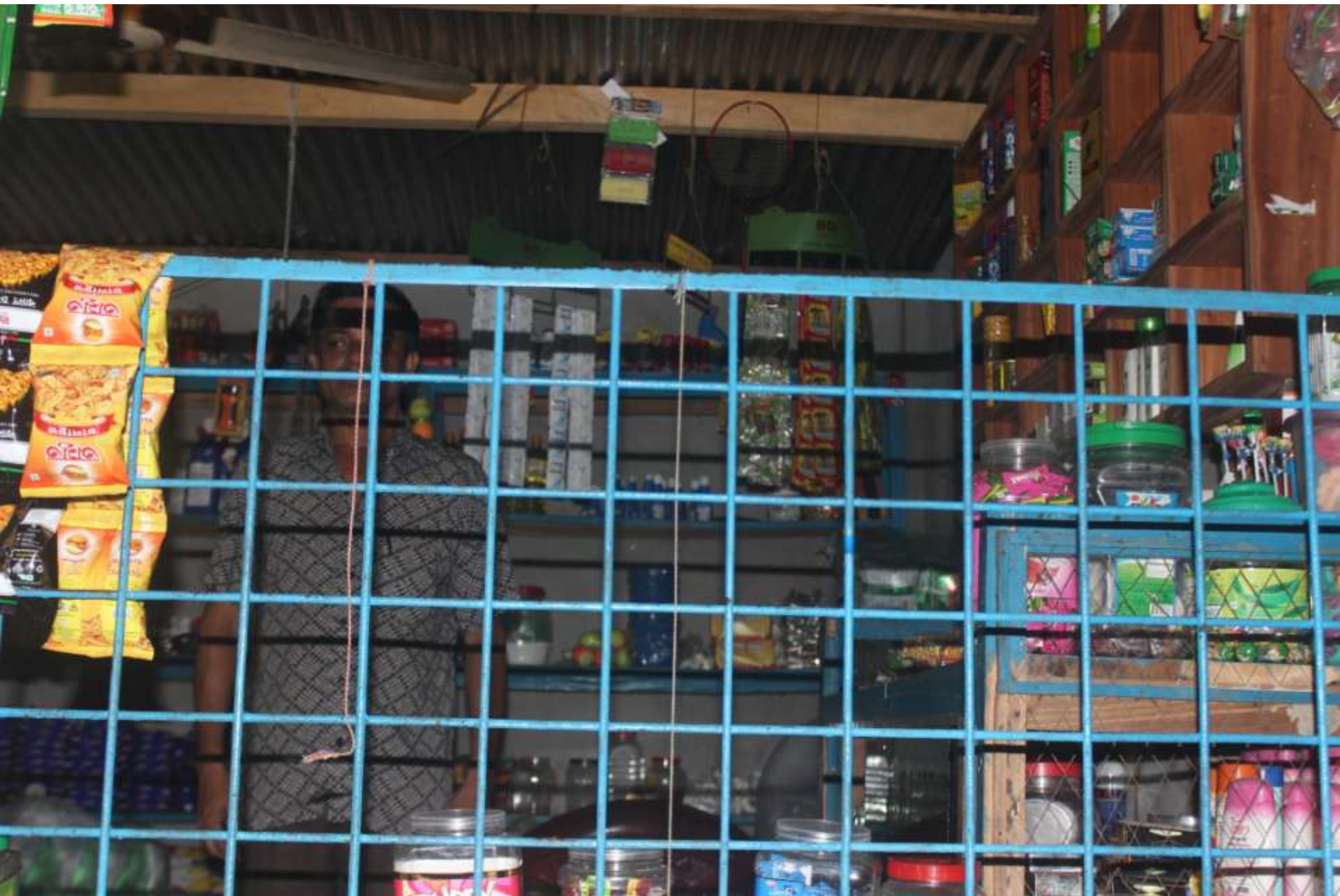

















স্বাক্ষর

হুমায়ুন কবীর
 ১৯৮০ - ১৯৮১ সালে
 বিভিন্ন ক্লাব/সংগঠন
 গঠন করেছিলেন।
 উপস্থিত - হুমায়ুন কবীর
 (স্বাক্ষর)

স্বাক্ষর

হুমায়ুন কবীর স্বাক্ষরিত।
 স্বাক্ষর: হুমায়ুন কবীর
 কলকাতা - ১৯৮০
 ফোন: ৪৫/২৮
 স্বাক্ষর: হুমায়ুন কবীর
 ফোন: ৪৫/২৮
 স্বাক্ষর: হুমায়ুন কবীর
 ফোন: ৪৫/২৮

স্বাক্ষর
 ১. কারী
 ২. স্বাক্ষর

গণপ্রজাতন্ত্রী বাংলাদেশ সরকার
 Government of the People's Republic of Bangladesh
 NATIONAL ID CARD / জাতীয় পরিচয় কার্ড



নাম: **খালিদ সুলতান**
 Name: **Khairul Sultan**
 পিতা: **মুহাম্মদ আলী সুলতান**
 মাতা: **সুজাতা সুলতান**
 Date of Birth: **20 Jan 1981**
 ID NO: **2616254436284**



ইউনিয়ন চারন নং ৭ (১৯/১) নিয়ম প্রকৃত
যত্নাইল ইউনিয়ন পরিষদ
 সরকার ও জনসংগঠন, উপস্থাপনা ও পরামর্শ
 জেলা, ১ জানুয়ারি ১৯৮১



ক্রমিক নং: **15** **বেড লাভনেল**

নাইলেক নং: **০৭** ইচ্ছা করিলে **০৭**
 নাইলেক নং: **১৬** সরকার করিম **১৬**

নাইলেকের নাম: **ডায়ালিসিস**
 নাইলেকের নাম: **ডায়ালিসিস**
 শিক্ষার্থীর নাম: **ডায়ালিসিস**
 ঠিকানা: **ডায়ালিসিস**
 পেশার বিবরণ: **ডায়ালিসিস**

নাইলেক কি টাকা: **২০০৮** পরমা
 কলেজ কি টাকা: **২০০৮** পরমা
 মেট্রি কি টাকা: **২০০৮**
 আট্টা ১০০৮ টাকা: **২০০৮**
 সর্বমোট টাকা: **২০০৮**
 কনসার্ব সর্বমোট টাকা: **২০০৮**

গণসংগঠন ইউনিয়ন: **২০০৮** ইউনিয়ন: **২০০৮** ইচ্ছা করিলে **২০০৮**
 ইউনিয়নের মধ্যে নির্বাচিত ব্যক্তি/ব্যক্তিদের নাম নাইলেকের অন্তর্ভুক্ত করা হইবে।
 নাইলেকের মোটামুটি: **১০০.০৮.২০০৮** নির্বাচিত ব্যক্তি/ব্যক্তিদের নাম নাইলেকের অন্তর্ভুক্ত করা হইবে।

তারিখ: **২৬.০৭.২০১৬**

বিঃদ্রঃ ১. এই কার্ডের উপস্থাপনা ০১.০৮.২০১৬ তারিখের মধ্যে করা হইবে।
 ২. কার্ডের মধ্যে কোনো ত্রুটি/ত্রুটি হইলে তাৎক্ষণিকভাবে সংশ্লিষ্ট ইউনিয়ন পরিষদের মাধ্যমে সংশোধন করা হইবে।

FAMILY PICTURE

