

*Proposed NU Business Name : **Shotorupa Dress House & Cloth Store***
*Business Category: **Clothing & Apparels***



*Business Proposal Identified by: **Md. Jamal Uddin, Asst. Officer, Chauddagam Unit, Comilla.***

*Business Proposal prepared by: **Fahina Yesmin Happy***

BRIEF BIO OF THE PROPOSED NOBIN UDYOKTA

Name and address	:	<i>Sohidul Islam Bachu</i> Vill: Bakgram, Union: Alkora, Post: Alkora, Upazila: Chauddagram, District: Comilla.
Age	:	32 years
Marital status	:	Married
Children	:	03 (Three) Sons
No. of siblings:	:	03 (Three) Brothers and 04 (Four) Sisters
Parent's and GB related Info:		
(i) Who is GB member	:	Mother <input checked="" type="checkbox"/> Father <input type="checkbox"/>
(ii) Mother's name	:	Rebeya Khatun
(iii) Father's name	:	Late. Ali Ahammad
(iv) GB member's info	:	<i>Branch: Sorshodi, Feni, Centre # 10/mo, Loan no.: 9610, Member since 2008 First loan: Tk. 5,000 Existing loan: Tk. 10,000, Outstanding loan: Tk. 9,780</i>
Further Information:		
(v) Who pays GB loan installment	:	Entrepreneur
(vi) Mobile lady	:	No
(vii) Grameen Education Loan	:	Nil
(viii) Any other loan	:	Nil

BRIEF BIO OF THE PROPOSED NOBIN UDYOKTA (CONT...)

Education, till to date	:	Class Eight
Present Occupation (Besides own business, i.e., perusing further studies, other business etc.)	:	Nil
Business Experiences and Training Info (years of experience, if s/he received any on- hand training, formal training, working experience as an apprentice etc.)	:	05 (Five) Years experience is running his own business. He started the business with BDT 10,000 (Ten thousand). He has 05 (Five) Years working experience as an assistant in local Cloth Shop.
Other Own/Family Sources of Income	:	His 02 (Two) brother's income from Business (Tailoring & Grocery business). He has purchased 18 (Eighteen) decimal land, arranged marriage of his two sisters as well as running his own business from the benefit of existing business.
Other Own/Family Sources of Liabilities	:	Nil
NU's Contact No.	:	01852951723
NU's National ID No.	:	1913110525432
NU Project Source/Reference	:	Grameen Telecom Trust

BRIEF HISTORY OF GB LOAN UTILIZATION BY FAMILY

- Rebeya Khatun is a GB member since 2008 at first she took GB loan BDT 5,000 (Five thousand).
- Gradually she took GB loan several times and utilized for purchasing cows, repairing house, cultivation purposes and assisting her son in existing business.
- Finally GB loan helped her to improve economic condition, livelihood and expanded the existing business of her son.

PROPOSED NOBIN UDYOKTA BUSINESS INFO

Business Name	:	<i>Shotorupa Dress House & Cloth Store</i>
Address/ Location	:	Moon Emu Garden City, Gunaboti Bazar, Comilla
Total Investment in BDT	:	Tk. 636,000
Financing	:	Self Tk. 486,000 (from existing business) Required Investment Tk. 150,000 (as equity)
Present salary/drawings from business	:	BDT 8,000 (Eight thousand)
Proposed Salary	:	BDT 10,000 (Ten thousand)
Proposed Business Implementation Plan		
(i) % of present gross profit margin	:	On an average 20% and Tailoring 70%
(ii) Estimated % of proposed gross profit margin	:	On an average 20% and Tailoring 70%
(iii) In future risk mgt. plan (from fire, disaster etc.)		

INFO ON EXISTING BUSINESS OPERATIONS

Particulars	EB (BDT)		
	Daily	Monthly	Yearly
Sales income from products	3,500	98,000	1,176,000
Income from Tailoring	300	8,400	100,800
Total Income from Sales and Services (A)	3,800	106,400	1,276,800
Less: Cost of sales of products (Product Purchase)	2,800	78,400	940,800
Less: Cost of sales of Tailoring (accessories cost)	90	2,520	30,240
Total cost of Sales & Services (B)	2,890	80,920	971,040
Gross Profit (C) [C=(A-B)]	910	25,480	305,760
Less: Operating Cost:			
Electricity bill		1,000	12,000
Night Guard bill		300	3,600
Shop rent		2,500	30,000
Mobile bill		500	6,000
Conveyance bill		2,000	24,000
Provision of Bad debt		8	90
Present Salary (Family & Self)		8,000	96,000
Present Salary (Assistant-01)		4,000	48,000
Other Cost (stationary & Entertainment etc.)		2,000	24,000
Non Cash Item:			
Depreciation Expenses		1,171	14,050
Total Operating Cost (D)		21,478	257,740
Net Profit (C-D):		4,002	48,020

PRESENT & PROPOSED INVESTMENT BREAKDOWN

Particulars		Existing Business (BDT)	Proposed (BDT)	Total (BDT)
Existing	Proposed			
Investment in products (Different types of three pieces, gaug cloth, shirt, pant, scarf, ladies wear, panjabi, sharee etc.)	Investment in products (Different types of three pieces, gaug cloth, shirt, pant, scarf and garments item etc.)	292,170	150,000	442,170
Investment in machine & equipment (Sewing machine-3, over lock machine-1, Juki machine, iron, sewing accessories, fan, light, IPS etc.)		59,800	-	59,800
Cash in hand		9,010	-	9,010
Debtors (Since March, 2016 to at Present)		9,000	-	9,000
Creditors (Since February, 2016 to at Present)		(25,000)	-	(25,000)
GB Outstanding Loan		(9,780)	-	(9,780)
Advance for Shop		100,000	-	100,000
Decoration (Fixture & Fittings)		50,800	-	50,800
Total Capital		486,000	150,000	636,000

SOURCE OF FINANCE

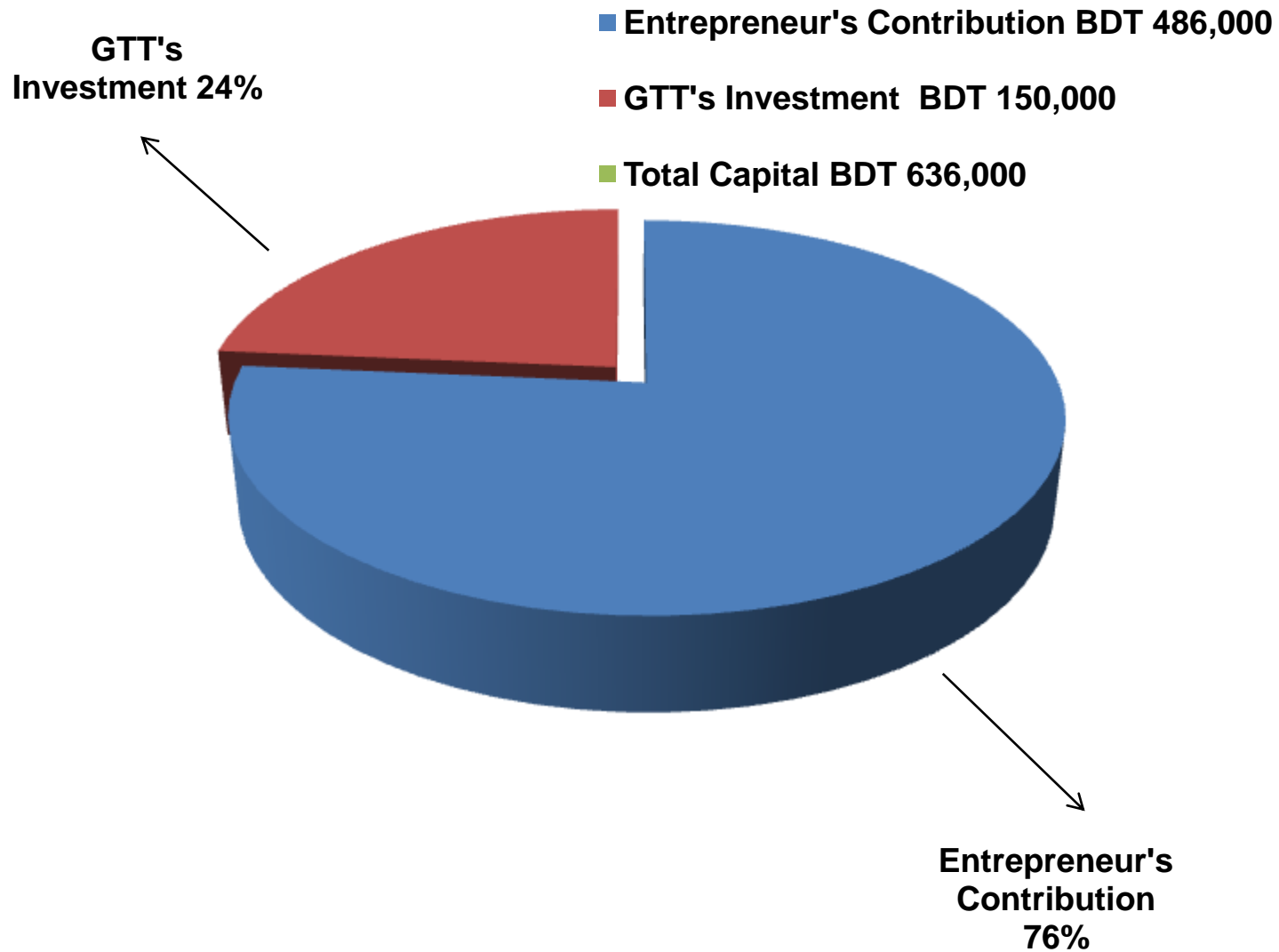

FINANCIAL PROJECTION OF NU BUSINESS PLAN

Particulars	Year 1 (BDT)			Year 2 (BDT)			Year 3 (BDT)		
	Daily	Monthly	Yearly	Daily	Monthly	Daily	Daily	Monthly	Yearly
Est. Sales income from products	5,000	140,000	1,680,000	5,650	158,200	1,898,400	6,215	174,020	2,088,240
Est. Income from Tailoring	450	12,600	151,200	518	14,490	173,880	569	15,939	191,268
Est. Total Income from Sales and Services (A)	5,450	152,600	1,831,200	6,168	172,690	2,072,280	6,784	189,959	2,279,508
Less: Cost of sales of products (Product Purchase)	4,000	112,000	1,344,000	4,520	126,560	1,518,720	4,972	139,216	1,670,592
Less: Cost of sales of Tailoring (accessories cost)	135	3,780	45,360	155	4,347	52,164	171	4,782	57,380
Total cost of Sales & Services (B)	4,135	115,780	1,389,360	4,675	130,907	1,570,884	5,143	143,998	1,727,972
Gross Profit (C) [C=(A-B)]	1,315	36,820	441,840	1,492	41,783	501,396	1,641	45,961	551,536
Less: Operating Cost:									
Electricity bill		1,300	15,600		1,500	18,000		1,700	20,400
Night Guard bill		350	4,200		450	5,400		650	7,800
Shop rent		2,500	30,000		2,500	30,000		2,500	30,000
Mobile bill (SMS & Reporting)		1,000	12,000		1,000	12,000		1,000	12,000
Conveyance bill		3,000	36,000		3,500	42,000		3,800	45,600
Bank Charge (DD, PO, SC)		50	600		50	600		50	600
Ownership Transfer Fee		1,000	6,000		1,000	12,000		1,000	12,000
Provision of Bad debt		8	90		8	90		8	90
Proposed Salary (Family & Self)		10,000	120,000		11,000	132,000		12,000	144,000
Proposed Salary (Assistant-01)		5,000	60,000		6,000	72,000		7,000	84,000
Other Cost (stationary & Entertainment etc.)		3,000	36,000		4,000	48,000		5,000	60,000
Non Cash Item:									
Depreciation Expenses		1,171	14,050		1,171	14,050		1,171	14,050
Total Operating Cost (D)	-	28,378	334,540	-	32,178	386,140	-	35,878	430,540
Net Profit (C-D):	-	8,442	107,300	-	9,605	115,256	-	10,083	120,996
Retained Income			107,300			222,556			343,552

Notes: 1. **Agreed Grace period:** Six months

2. **Investment Payback schedule:** Quarterly installment would also include ownership transfer fee from the date of cheque deposited in NU's business account.

CASH FLOW PROJECTION ON BUSINESS PLAN

(REC. & PAY.)

Sl #	Particulars	Year 1 (BDT)	Year 2 (BDT)	Year 3 (BDT)
1.0	Cash Inflow			
1.1	Investment Infusion by Investor	150,000	-	-
1.2	Net Profit (ownership tr. Fee added back)	113,300	127,256	132,996
1.3	Depreciation Expenses	14,050	14,050	14,050
1.4	Opening Balance of Cash Surplus	-	81,570	150,876
	Total Cash Inflow	277,350	222,876	297,922
2.0	Cash Outflow			
2.1	Product Purchase	150,000	-	-
2.2	Payback to GB Loan	9,780		
2.3	Investment Payback including Ownership Transfer Fee	36,000	72,000	72,000
	Total Cash Outflow	195,780	72,000	72,000
3.0	Total Cash Surplus	81,570	150,876	225,922

SWOT ANALYSIS

STRENGTH

- Present employment:
Self: 01 Family: 0
Others (beyond family): 01
Future employment:0
- Trade License in his own name;
- He has on hand training;
- Skilled and working experiences (10years);

WEAKNESS

- Can not supply goods and Services as per demand.

OPPORTUNITIES

- Location of Shop;
- Have some fixed customers (Retail & Wholesale);
- Increasing demand;
- The Capital of the entrepreneur will be BDT 829,552 after 3 years excluding payback of investor's money.

THREATS

- Increase of local competitors;

Presented at 244th as Yunus Centre and 65th In-house
Executive Social Business Design Lab
(GTT) on May 03, 2016 at Grameen Telecom Trust
Premises

Thank you

Pictures

নিউ
শওকাত

Sign Max 401830-651117

ড্রেস হাউজ এন্ড ক্লথ স্টোর

এখানে সুন্দর কারিগর দ্বারা জেন্টস্ এন্ড লেডিস এর শার্ট, প্যান্ট, শ্রী-পিছ, বোরকা
মেলাই করা হয় এবং শার্ট, প্যান্ট, শ্রী-পিছ ও বোরকার কাপড় পাওয়া যায়।

০১৮৫২-৯৫১
০১৮৫৪-১৭৮

নিউ
শওকাত

ড্রেস হাউজ এন্ড ক্লথ স্টোর





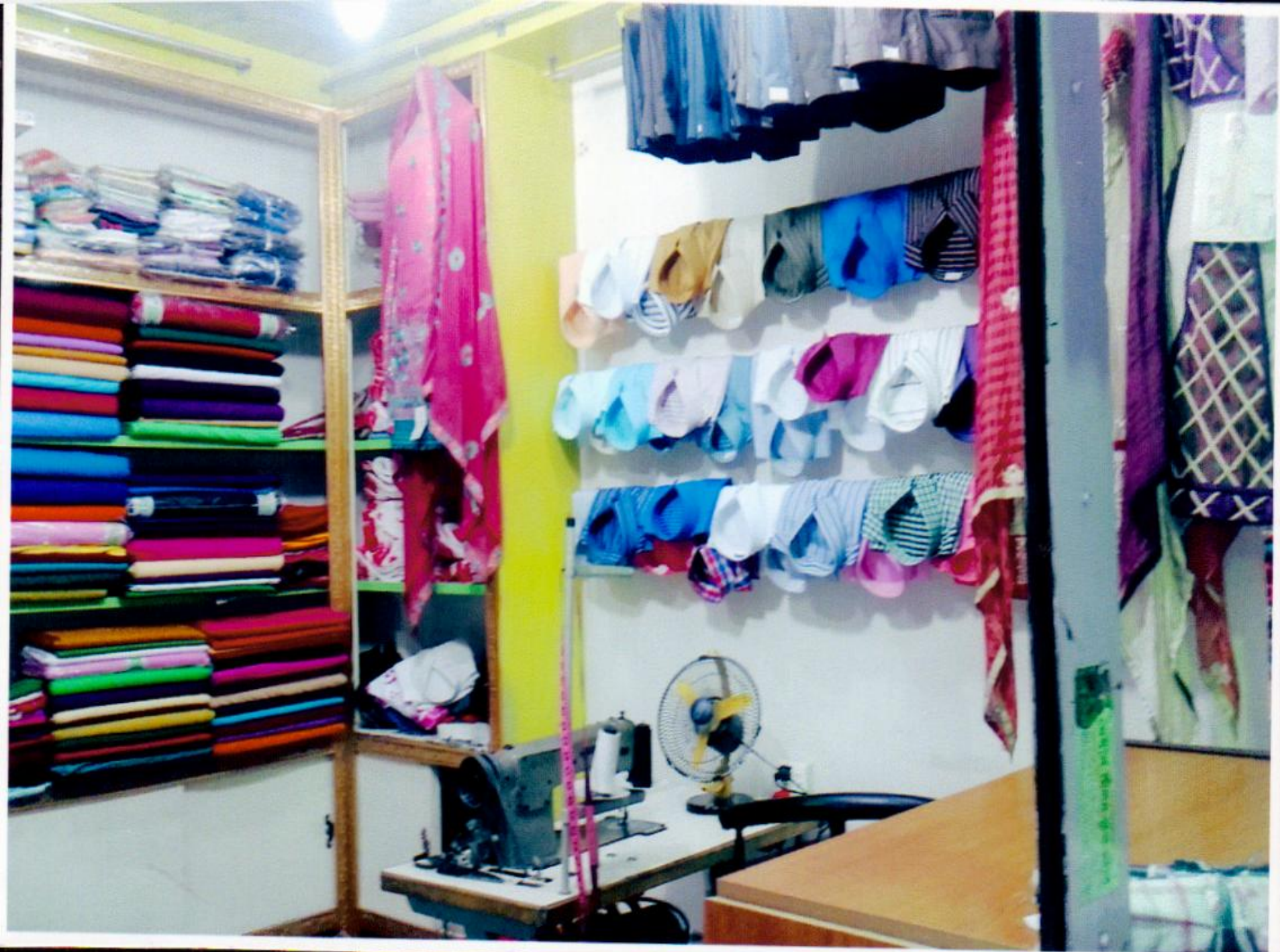







ইউ. পি. ফরম- ৭ (১২ (১) নং বিধান দ্রষ্টব্য)

১২নং গুনবতী ইউনিয়ন পরিষদ

ডাকঘর : গুনবতী, উপজেলা : চৌধুরাম, জেলা : কুমিল্লা।

ট্রেড লাইসেন্স

তারিখ... ২৬/০১/২০২৬

ক্রমিক নং-

পেশা ও ব্যবসার লাইসেন্স নং-

নাম (প্রোপ্রাইটর)

কাজি মুন্সি ইউনিয়ন (স্বাক্ষর)

পিতা/স্বামীর নাম :

সমিতি কাজি মুন্সি

গ্রাম :

বাকু গ্রাম

ডাকঘর :

ডাকঘর

উপজেলা :

২৪ গ্রাম

জেলা :

কুমিল্লা

ব্যবসা প্রতিষ্ঠানের নাম :

কাজি মুন্সি ইউনিয়ন হাট, ১৩ কুমিল্লা

ব্যবসার ধরন/রকম :

ক্রেতাদের মত ব্যবসায়িক বিক্রয়

ব্যবসার স্থান :

গুনবতী মুন্সি ইউনিয়ন সার্ভিস সিন্টার

অবস্থিত তাহার ব্যবসাস্থল দৈনিক উল্লিখিত পেশা ও ব্যবসা বাণিজ্য পরিচালনার নিমিত্তে আবশ্যিকীয় ট্যাক্স আদায় ক্রমে নিম্নে বর্ণিত শর্তসীমানে চলতি আর্থিক বৎসর ২০২৪.....২০২৫.....ইং সনের লাইসেন্স মঞ্জুর করা গেল।

লাইসেন্স ফিঃ-

ক) চলতি ২০০/-

খ) পরবর্তী ৬০/-

গ) জরিমানা-

সর্বমোট- ২৬০/-

কথায়

কাজি মুন্সি ইউনিয়ন

শর্তসমূহ :

- ১) ব্যবসার স্থান/দোকান এইরূপ জায়গায় হইতে হইবে এবং এমনভাবে পরিচালনা করিতে হইবে যে প্রতিবেশী ও জনসাধারণের কোন অসুবিধা, বাস্তব পক্ষে ক্ষতিকর এবং বিরক্তিকর কোন কিছু না ঘটে।
- ২) অত্র লাইসেন্স কোন অবস্থাতেই হস্তান্তর করা চলিবে না।
- ৩) অত্র লাইসেন্স কেবলমাত্র উপরোল্লিখিত ব্যবসার জন্যই নির্ধারিত।
উপরোক্ত শর্ত লঙ্ঘনের জন্য যে কোন সময় লাইসেন্স বাতিল হইয়া যাইবে। বিনা লাইসেন্সে পেশা/ব্যবসা পরিচালনার জন্য বিধি অনুযায়ী সমপরিমাণ টাকা পর্যন্ত জরিমানা ও অন্যান্য শাস্তির বিধান আছে।

২৬/০১/২৬

তারিখ- ২৬/০১/২০২৬

চেয়ারম্যান

মুদ্রণঃ এমদাদিয়া প্রেস, ট্রাংক রোড, ফেনী



৳১০০

৭১৮১৩৫২

বিসমিল্লাহির রাহমানির রাহীম।

“দোকানঘর ভাড়ার অস্থায়ী চুক্তিপত্র”

প্রথম পক্ষ: মোঃ ছায়েদুল হক রবি, পিতা- মোঃ আব্দুল মালেক, গ্রাম-কুঞ্জশ্রীপুর, ডাকঘর-কুঞ্জশ্রীপুর, ১৪ নং আলকরা ইউনিয়ন, থানা- চৌদ্দগ্রাম, জেলা- কুমিল্লা। জাতীয়তা- বাংলাদেশী, ধর্ম- ইসলাম, পেশা-ব্যবসা।

মালিক/প্রথম পক্ষ।

দ্বিতীয় পক্ষ: শহিদুল ইসলাম বাচ্চু, পিতা- মুত আলী আহাম্মদ, মাতা-রাবেয়া বেগম, গ্রাম- বাকুগ্রাম, পোষ্ট- আলকরা, ১৪ নং আলকরা ইউনিয়ন, থানা- চৌদ্দগ্রাম, জেলা- কুমিল্লা। জাতীয়তা- বাংলাদেশী, ধর্ম- ইসলাম, পেশা- ব্যবসা।

দ্বিতীয় পক্ষ/ ভাড়াটিয়া।

পরম করুনাময় আশ্রাহু তারালার ইচ্ছায় উপরোক্ত মালিক ১ম পক্ষ নিম্ন তফসিল বর্ণিত ৩০ (ত্রিশ) নং দোকান ঘরটির মালিক ও দখলকার নিযুক্ত থাকিয়া একজন সং ব্যবসায়ীর নিকট ভাড়া প্রদান করিতে ইচ্ছুক হইলে ভাড়াটিয়া দ্বিতীয় পক্ষ ব্যবসা পরিচালনা করিবার নিমিত্তে ঘরটি ভাড়ার গ্রহণ করিতে আবেদন করায় এবং মালিক ১ম পক্ষ উক্ত আবেদন মঞ্জুর করায়, উভয় পক্ষ আলাপ আলোচনার মাধ্যমে একমত হইয়া নিম্ন লিখিত শর্তে অন্য অত্র চুক্তি সম্পাদন করিলেন।

:- শর্ত সমূহ :-

- ১। অত্র চুক্তিপত্র দলিলের মেয়াদ অর্থাৎ ০১ ডিসেম্বর ২০১৪ইং হইতে যাহা আগামী ৩০ নভেম্বর ২০১৬ইং পর্যন্ত কার্যকরী হইবে এবং (২) দুই বছর কাল পর্যন্ত বলবৎ থাকিবে।
- ২। উক্ত দোকানের জন্য নিরাপত্তা জামানত হিসাবে ভাড়াটিয়া ২য় পক্ষ নগদ-১,০০,০০০/- (এক লক্ষ) টাকা মালিক ১ম পক্ষের নিকট জমা রাখিলেন। দ্বিতীয় পক্ষ উক্ত জামানতের টাকা পর ১ম পক্ষের নিকট কোন প্রকার লজ্যাকশে দায়ী করিতে পারিবে না।
- ৩। উক্ত দোকানঘরের মাসিক ভাড়া ২,৫০০/- (দুই হাজার পাঁচশত) টাকা ধার্য করা হইল। ভাড়াটিয়া ২য় পক্ষ প্রতি ইংরেজী মাসের ০১ হইতে ০৫ তারিখের মধ্যে ঐ মাসের ভাড়া পরিশোধ করিয়া মালিক এর নিকট হইতে রশিদ গ্রহণ করিবেন।
- ৪। উক্ত চুক্তির মেয়াদ শেষ হওয়ার পর উভয় পক্ষ আলাপ আলোচনার মাধ্যমে চুক্তির মেয়াদ বৃদ্ধি করিতে পারিবেন।
- ৫। উক্ত চুক্তির মেয়াদ ০২ (দুই) বছর পূর্ণ হওয়ার পর চুক্তি মেয়াদ বৃদ্ধি করা হইলে সে-কালে মাসিক ভাড়া ও শতকরা ১৫% হারে বৃদ্ধি করা হইবে। দোকান ভাড়া বাজার ধর ও মুদ্রাস্ফীতির সঙ্গে সামঞ্জস্য রাখিয়া উভয় পক্ষের আলাপ-আলোচনা সাপেক্ষে দোকানভাড়া বৃদ্ধি করা হইবে।
- ৬। ভাড়াটিয়া দ্বিতীয় পক্ষ নিজ অর্থে ও স্বার্থে তফসিল বর্ণিত দোকানঘরটির ব্যবহারে পত্র ফিটনেস ও ইচ্ছুক হইলে নিজ খরচার চেকারেশন করিবেন, দোকান ছাড়িয়া দেওয়ার সময় ঐ তথ্যে তিনি নিয়মিত হইতে পারিবেন।
- ৭। মালিক ১ম পক্ষ তফসিল বর্ণিত দোকানঘরটির ব্যবহারে জরিফ করা প্রদান করিবেন এবং ভাড়াটিয়া ২য় পক্ষ দোকানের ব্যবহারে ব্যবসায়িক ট্যাক্স, টেলিফোন বিল, বিদ্যুৎ বিল, বাজার কমিটির ধার্যকৃত অর্থ ইত্যাদি পরিশোধ করিবেন।

চূড়ান্ত পাতা- ০২



৭০১৫৪০১

পাতা- ০২

- ৮। ভাড়াটিয়া ২য় পক্ষ তফসিল বর্ণিত দোকানের সীমা/ আকার/ কাঠামোগত কোন পরিবর্তন করিতে পারিবে না। এবং দোকানের সামনে খাদি জাফা বা চলাচলের পথে মালামাল বা অন্য কিছু রাখিয়া প্রতি বছরকতর সৃষ্টি করিতে পারিবে না এবং দোকানে কোন অবৈধ মালামাল রাখিতে পারিবে না।
- ৯। মার্কেটের দারোগারদের বেতন, পলিট্রাইবুট ব্যবস্থা সহ ভাড়াটিয়া ২য় পক্ষ অন্যান্য ভাড়াটিয়াদের মত তদাধাণে পরিশোধ করিবেন।
- ১০। ভাড়াটিয়া ২য় পক্ষ উক্ত দোকান গৃহকে ভদ্রায়, রাজনৈতিক কার্যালয় ইত্যাদি হিসাবে ব্যবহার করিতে পারিবে না।
- ১১। ভাড়াটিয়া ২য় পক্ষ উক্ত দোকানে ব্যবসা করা কালীন সময় মার্কেটের অন্যান্য ব্যবসায়ীদের ক্ষতি হয় বা মার্কেটের সুলভ নষ্ট হয় এমন কাজ করিতে পারিবে না।
- ১২। ভাড়াটিয়া ২য় পক্ষ কোন অবস্থাতেই এক লাগাড়ে ০৭ (সাত) দিনের বেশি দোকান বন্ধ রাখিতে পারিবে না।
- ১৩। ভাড়াটিয়া ২য় পক্ষ উক্ত দোকান বা ইহার কোন অংশ সাবলেট দিতে পারিবে না।
- ১৪। ভাড়াটিয়া ২য় পক্ষ দোকান গৃহের ছাদ বা দেয়ালের কোন ক্ষতি হইত এমন কাজ করিতে পারিবে না।
- ১৫। এই চুক্তি পর দলিল বলে কোনক্রমে তফসিল বর্ণিত দোকান ঘরটিতে ভাড়াটিয়া কোনরূপ দখল নব্ব বর্জাইবে না। সর্বোত্তম ২য় পক্ষ ভাড়াটিয়া সাধারণ উদ্দেশ্যে ভাড়াটিয়া বলিয়া বিবেচিত হইবে।
- ১৬। ভাড়াটিয়া ২য় পক্ষ কোন কারণে বর্ষিত দোকানে ব্যবসা চলাইতে অসমর্থ হইলে বা দোকান ছাড়িয়া দিতে চাইলে ০৩ (তিন) মাস পূর্বে লিখিত দ্বিগুণ মালিক ১ম পক্ষকে জানাইতে হইবে এবং মালিক ১ম পক্ষকে দোকান বুঝাইয়া দিয়া ১ম পক্ষ হইতে ভাড়া জামানতের টাকা ও কেবল দিতে পারিবেন।
- ১৭। উক্ত দোকানঘর মালিক ১ম পক্ষ প্রয়োজন হইলে ৩ (তিন) মাস পূর্বে লিখিত মাধ্যমে ভাড়াটিয়া ২য় পক্ষকে জানাইতে হইবে। ভাড়াটিয়াকে ক্ষতিপূরণ এবং ভাড়াটিয়া শর্ত খোলাপ করিলে আইন আমলে আসিবে এবং উদ্দেশ্য হইতে বাধা থাকিবে। অতঃপর ভাড়াটিয়া ২য় পক্ষ মালিক পক্ষকে দোকান ছাড়িয়া দিতে বাধা থাকিবে না।

গ্রহণ থাকে যে, গ্রাম ভিত্তিক কোন প্রকার প্রস্তাব চলিবে না। কমিটি বাহা সিদ্ধান্ত দিবে তাহা মানিতে হইবে এবং দোকানের নামে কোন প্রকার ঋণ বা দোকান বন্ধক দিতে পারিবে না।

উপরোক্ত শর্তাবলীর যে কোন একটি শর্ত ভঙ্গ হইলে এই চুক্তি পত্র বাতিল ও বাতিল বলিয়া পলা হইবে। মালিক শর্ত খোলাপ করিলে ভাড়াটিয়াকে ক্ষতিপূরণ এবং ভাড়াটিয়া শর্ত খোলাপ করিলে আইন আমলে আসিবে এবং উদ্দেশ্য হইতে বাধা থাকিবে।

এতদ্বারা বেজায় স্বাক্ষরে অত্র চুক্তি পত্র দলিলের শর্ত সমূহ পূর্ণ ও পালনে সম্মত হইয়া উপরোক্ত ১ম ও ২য় পক্ষ উক্ত চুক্তি পত্র দলিলে দস্তখত প্রদান করিলেন।

স্বাক্ষরকারী স্বাক্ষর :

১। *(স্বাক্ষর)*
২য় - চাঙ্গা (স্বাক্ষর)

২। *(স্বাক্ষর)*
মালিক-দোকানঘর

মালিক ১ম পক্ষের স্বাক্ষর

AN: *(স্বাক্ষর)*

ভাড়াটিয়া ২য় পক্ষের স্বাক্ষর

(স্বাক্ষর)



গণপ্রজাতন্ত্রী বাংলাদেশ সরকার
Government of the People's Republic of Bangladesh
NATIONAL ID CARD / জাতীয় পরিচয় পত্র



নাম: শহিদুল ইসলাম বাচ্চু
Name: Shohidul Islam Bachu
পিতা: মৃত আলী আহম্মদ
মাতা: রাবেয়া খাতুন
Date of Birth: 05 Aug 1984
ID NO: 1913110525438



গণপ্রজাতন্ত্রী বাংলাদেশ সরকার
Government of the People's Republic of Bangladesh
NATIONAL ID CARD / জাতীয় পরিচয় পত্র



নাম: রাবেয়া খাতুন
Name: Rabeya Khatun
স্বামী: মৃত আলী আহম্মদ
মাতা: হাজেরা খাতুন
Date of Birth: 01 Mar 1946
ID NO: 1913110525432



এই কার্ডটি গণপ্রজাতন্ত্রী বাংলাদেশ সরকারের সম্পত্তি। কার্ডটি ব্যবহারকারী ব্যক্তি অন্যান্য কোথাও পাওয়া গেলে নিকটস্থ পোষ্ট অফিসে জমা দেয়ার জন্য অনুরোধ করা হলো।

ঠিকানা: বাসা/হোল্ডিং: জামু কাজীর বাড়ী, গ্রাম/রাস্তা: বাকগ্রাম, বাকগ্রাম, ডাকঘর: আলকরা - ৩৫৮৩, চৌদ্দগ্রাম, কুমিল্লা

এই কার্ডটি গণপ্রজাতন্ত্রী বাংলাদেশ সরকারের সম্পত্তি। কার্ডটি ব্যবহারকারী ব্যক্তি অন্যান্য কোথাও পাওয়া গেলে নিকটস্থ পোষ্ট অফিসে জমা দেয়ার জন্য অনুরোধ করা হলো।

ঠিকানা: বাসা/হোল্ডিং: জামু কাজীর বাড়ী, গ্রাম/রাস্তা: বাকগ্রাম, বাকগ্রাম, ডাকঘর: আলকরা - ৩৫৮৩, চৌদ্দগ্রাম, কুমিল্লা

স্বাক্ষর

প্রদানকারী কর্তৃপক্ষের স্বাক্ষর প্রদানের তারিখ: ১৪/০৫/২০০৮

স্বাক্ষর

প্রদানকারী কর্তৃপক্ষের স্বাক্ষর প্রদানের তারিখ: ১৪/০৫/২০০৮



স্বণী নং

১৮ ৪০

গ্রুপ নং

কেন্দ্র নং

২০/১২

হিসাব নং

৯

সঞ্চয়ী আমানত : স.....
জিপিএস : প.....

যদি পরিশোধে নিয়মিত থাকলে ব্যক্তিগত সঞ্চয়ী হিসাবের টাকা যখন যত ইচ্ছা তখন তত টাকা উত্তাতে পারবেন। যখন যত টাকা ইচ্ছা তত টাকা এই হিসাবে যেকোন সময় জমা রাখতে পারবেন।

শেয়ার ত্রয় সংক্রান্ত তথ্য		
ক্রয়ের তারিখ	টাকা	ম্যানেজারের স্বাক্ষর

তারিখ	বিবরণ	কিস্তি নম্বর	স্বণ সংক্রান্ত					সঞ্চয়ী সংক্রান্ত										
			সহজ স্বণ			স্বণ		সঞ্চয়ী আমানত			লাল জিপিএস			স্বণ বীমা			স্বাক্ষর	
			কিস্তি আদায়	পরিশোধের বাকী	সুদ আদায়	কিস্তি আদায়	পরিশোধের বাকী	সুদ আদায়	জমা	উত্তোলন	ব্যালেন্স	জমা	উত্তোলন	ব্যালেন্স	জমা	উত্তোলন	ব্যালেন্স	কর্মী
০৭/১২							২০০		২০০									
১০/১২							৫০		২৫									
১৫/১২							৫০		২৫									
০১/০১							৫০		২৫									
০১/০১/১২	জিপিএস		১০০০০				৫০০	-	৫০০				৬০০		৬০০			
০১/০১/১২			২২০	২৭৬০	৩০১		২০০	-	৪০০				১০০০		১০০০			

নোট : প্রতিদিক বার সহজ স্বণ বিতরণের পর নতুন কিস্তি আদায় শুরু হলে কিস্তি নম্বর প্রথম থেকে (১ থেকে) শুরু করতে হবে।

শাখা ব্যবস্থাপকের স্বাক্ষর :



-ঃ সম্মানিত সদস্যদের দৃষ্টি আকর্ষণ :-

১. পাশ বই ছাড়া কোন লেনদেন করবেন না। আপনার সঞ্চয় এবং কিস্তির টাকা পাশ বইয়ে এন্ট্রি হয়েছে কিনা এবং গ্রহণকারীর স্বাক্ষর আছে কিনা দেখে দিন।
২. সঞ্চয় জমা ও উত্তোলনের টাকা পাশ বইয়ে এন্ট্রি হয়েছে কিনা দেখে দিন।
৩. কেন্দ্র মিটিং অথবা ব্যাংকের কাউন্টার ছাড়া অন্য কোথাও টাকার লেনদেন করবেন না।
৪. উত্তোলনকৃত ঋণ ও আমানতের টাকা বুঝে নিয়ে অফিসে জমা করুন। উত্তোল্য অর্থের টাকা কাউকে ধার দেবেন না।
৫. প্রতি জানুয়ারী মাসের শুরুতে আমানতের মুদাক্কর টাকা পাশ বইয়ে জমা করিয়ে ম্যানেজার/সেকেন্ড অফিসারের স্বাক্ষরসহ বুকে দিন।
৬. শাখায় এসে ম্যানেজার/সেকেন্ড অফিসারের উপস্থিতিতে ভিপিজিটি স্টীপের মাধ্যমে অন্যান্য জমাদোষী টাকা জমা করুন।
৭. কেন্দ্র মিটিং ছাড়া ঋণের টাকা এককালীন জমার ক্ষেত্রে ম্যানেজার/সেকেন্ড অফিসারের উপস্থিতিতে শাখায় এসে জমা দিন।
৮. পাশ বইসহ জামানত রশিদ নিজের কাছে যত্নসহকারে সংরক্ষণ করুন। হিসাব পরীক্ষার জন্য ব্যাংক থেকে পাশ বই গ্রহণ করা হলে, পাশ বই ব্যাংকে জমা দেয়ার পরবর্তী সাত দিনের মধ্যে ফেরৎ দিন।



গ্রামীণ ব্যাংক

শাখা

সহজ ঋণের পাশ বই

নাম স্বপ্না

ফোন নং ৯৩৪৩

গ্রুপ নং ১৭

কেন্দ্র নং ১০/১১

কেন্দ্র নাম স্বপ্না

বই ইস্যুর তারিখ ০১/০১/১৩

শাখা ব্যবস্থাপকের স্বাক্ষর [Signature]

Thank You