

Proposed NU Business Name: **S S ENTERPRISE**



Project identification and prepared by: Md. Aminul Islam
Jamurki Unit, Tangail

Project verified by: MD. Mizanur Rahaman Patoyari



Brief Bio of The Proposed Nobin Udyokta

Name	:	KAZI SHAHEDUZAMAN
Age	:	17-07-1981(34 Years)
Education, till to date	:	HSC
Marital status	:	Married
Children	:	1 Daughter
No. of siblings:	:	4 Brothers ,4 Sister
Address	:	Vill: Jamurki , P.O:Jamurki, P.S: Mirzapur, Dist: Tangail
Parent's and GB related Info		
(i) Who is GB member	:	Mother <input checked="" type="checkbox"/> Father <input type="checkbox"/>
(ii) Mother's name	:	HAJERA KHATUN
(iii) Father's name	:	KAJI MD EASIN ALI
(iv) GB member's info	:	Branch: Jamurki, Mirzapur, Centre # 61(Male), Member ID: 6091/1 Group No: 07 Member since: 16/04/2008(8 Years) First loan: BDT 10,000 /- Existing loan: 1,00,000/-
Further Information:		
(v) Who pays GB loan installment	:	Outstanding loan: 34,000
(vi) Mobile lady	:	Brother
(vii) Grameen Education Loan	:	No
(viii) Any other loan like GB, BRAC ASA etc..	:	No No

BRIEF BIO OF THE PROPOSED NOBIN UDYOKTA (CONT...)

Present Occupation(Besides own business, i.e., persuading further studies, other business etc.)	:	Nil
Business Experiences and Training Info	:	3 years experience in running business. He has no training
Other Own/Family Sources of Income	:	Foreign income.
Other Own/Family Sources of Liabilities	:	None
Entrepreneur Contact No.	:	01912-636519
Family's Contact No.	:	01621-175662
NU Project Source/Reference	:	Grameen Shakti Samajik Byabosha Ltd. Jamurki Unit, Dhaka.

BRIEF HISTORY OF GB LOAN UTILIZATION BY HIS FAMILY

HAJERA KHATUN joined Grameen Bank since 8 years ago. At first she took BDT 10,000 loan from Grameen Bank. She gradually took loan from GB. Utilize loan in Business.

Proposed Nobin Udyokta Business Info

Business Name	:	HAJERA KHATUN
Location	:	Pakulla Bazzar, Mirzapur, Tangail.
Total Investment in BDT	:	BDT 3,17,500/-
Financing	:	Self BDT 2,67,500/- (from existing business) 69% Required Investment BDT 1,20,000/- (as equity) 31%
Present salary/drawings from business (estimates)	:	BDT 5,000
Proposed Salary	:	BDT 5,000
Size of shop	:	20ft x 10 ft= 350 square ft
Security of the shop	:	Nil/-
Implementation	:	<ul style="list-style-type: none">▪The business is planned to be scaled up by investment in existing goods like; Biscuit ,cake, Soft Drink, Cosmetics etc.▪Average 10% gain on sales.▪The business is operating by entrepreneur. Existing 1 employee.▪After getting equity fund one employee will be appointed.▪The shop is Rented.▪Collects goods from Company.▪Agreed grace period is 3 months.

Existing Business (BDT)

Particular	Daily	Monthly	Yearly
Revenue (sales)			
Biscuit ,cake, Soft Drink, Cosmetics	20,000	600,000	7200,000
Total Sales (A)	20,000	600,000	7200,000
Less. Variable Expense			
Biscuit ,cake, Soft Drink, Cosmetics	19,000	570,000	6840,000
Total variable Expense (B)	19,000	570,000	6840,000
Contribution Margin (CM) [C=(A-B)	1,000	30,000	360,000
Less. Fixed Expense			
Mobile Bill		200	2,400
Transportation		1,000	12,000
Electricity Bill		1,000	12,000
Salary (self)		5,000	60,000
Salary (Staff)		9,000	108,000
Entertainment		200	2,400
Rent		4,000	48,000
Guard		300	3,600
Total fixed Cost (D)		20,700	248,400
Net Profit (E) [C-D]		9,300	111,600

Investment Breakdown

Particulars	Existing	Proposed	Proposed Total
Biscuit 130 x 600	78,000	25,000	103,000
Cake 50 x420	21,000	10,000	31,000
Soft Drink 200 x 600	120,000	40000	160,000
Cosmetics	20,000	25000	45,000
Chips 15 x 700	10,500	10,000	20,500
Bread 60 x300	18,000	10,000	28,000
Total	267,500	120,000	3,87,000

Source of Finance

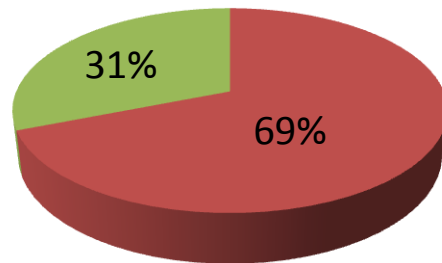

- Entrepreneur's Contribution 267,000
- Investor's Investment 120,000
- Total 387,000

Financial Projection (BDT)

Particular	Daily	Monthly	1st Year	2nd Year	3rd Year
Revenue (sales)					
Biscuit ,cake, Soft Drink, Cosmetics	30,000	900,000	1,08,00,000	1,13,40,000	1,19,07,000
Total Sales (A)	30,000	900,000	1,08,00,000	1,13,40,000	1,19,07,000
Less. Variable Expense					
Biscuit ,cake, Soft Drink, Cosmetics	28,500	855,000	1,02,60,000	1,07,73,000	1,13,11,650
Total variable Expense (B)	28,500	855,000	1,02,60,000	1,07,73,000	1,13,11,650
Contribution Margin (CM) [C=(A-B)]	1,500	45,000	540,000	567,000	595,350
Less. Fixed Expense					
Mobile Bill		300	3,600	4,000	4,500
Transportation		2,000	24,000	27,000	30,000
Electricity Bill		1,000	12,000	12,000	12,000
Salary (self)		5,000	60,000	60,000	60,000
Salary (Staff)		14,000	168,000	168,000	168,000
Entertainment		200	2400	2400	2,400
Rent		4,000	48,000	48,000	48,000
Guard		300	3,600	3600	3,600
Total Fixed Cost		26,800	321,600	325,000	3,28,500
Net Profit (E) =[C-D)]		18,200	2,18,400	2,42,000	2,66,850
Investment Payback			48,000	48,000	48,000

Cash flow projection on business plan (rec. & Pay)

SR#	Particulars	Year 1 (BDT)	Year 2 (BDT)	Year 3 (BDT)
1	Cash Inflow			
1.1	Investment Infusion by Investor	120,000		
1.2	Net Profit	218,400	242,000	266850
1.3	Depreciation (Non cash item)			
1.4	Opening Balance of Cash Surplus		170,400	364400
	Total Cash Inflow	338400	412400	631250
2	Cash Outflow			
2.1	Purchase of Product	120,000		
2.2	Payment of GB Loan			
2.3	Investment Pay Back (Including Ownership Tr. Fee)	48000	48000	48000
	Total Cash Outflow	168,000	48000	
3	Net Cash Surplus	170,400	364400	583250

SWOT ANALYSIS

STRENGTH

Employment: Self: 01 Family:0 Others:01
Experience & Skill : 12 Years
Quality goods & services;
Skill and experience;

WEAKNESS

Lack of Capital/Investment

OPPORTUNITIES

Huge demand in the community
Location of shop; Pakulla Bazaar
Regular customers;

THREATS

Theft
Fire
Political unrest

Pictures

S.S Enterprise

Pakulla Bazar, Mirzapur, Tangail

Date :











শ্রীবালক্লিনিক

পরিষ্কার ও পরিষ্কার (পল) পলিষ্টিক গলিয়ারা হাঙ্গারী
সৌহার উক্তিগা করা হয়ে ।
ন ৬ টা বসতে দুই ২ টা
পল ও টা বসতে সাত ২ টা
ও বসগা - সীর্বা করা বয়



স্বাস্থ্য সেবা

স্বাস্থ্য সেবা

স্বাস্থ্য সেবা



Sundrop

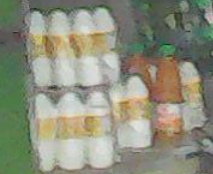

Sundrop



Sundrop



Sundrop



Sundrop



Sundrop



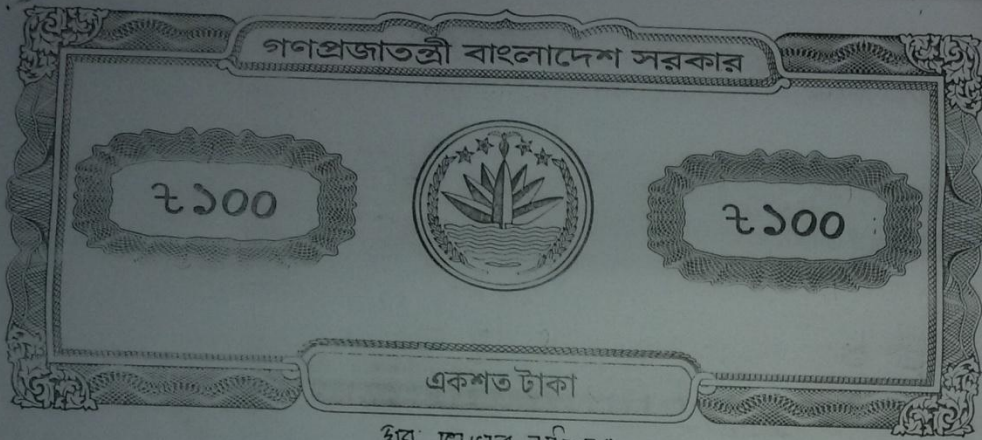

কক ০৯৬২০৭৪

শ্রী জাহাঙ্গীর আলী

বরাবর কাজী শাহেদুজ্জামান পিতা মোঃ হাজী মোহাম্মদ আলী গ্রাম + পো:

জামুকা থানা: মির্জাপুর জেলা: চাঁদা

গণপ্রজাতন্ত্রী বাংলাদেশ সরকার
Government of the People's Republic of Bangladesh
NATIONAL ID CARD / জাতীয় পরিচয় পত্র

নাম: কাজী শাহেদুজ্জামান
Name: KAZI SHAHEDUZAMAN
পিতা: কাজী মোঃ ইয়াছিন আলী
মাতা: হাজেরা খাতুন
Date of Birth: 17 Jul 1981
ID NO: 9316663779677

এই কার্ডটি গণপ্রজাতন্ত্রী বাংলাদেশ সরকারের সম্পত্তি। কার্ডটি ব্যবহারকারী বাতিল অথবা
কোথাও পাওয়া গেলে নিকটস্থ পোলি অফিসে জমা দেয়ার জন্য অনুরোধ করা হলো।
ঠিকানা: গ্রাম/রাস্তা: জামুকা, জামুকা, ডাকঘর: জামুকা - ১৯৪৪, মির্জাপুর, টাঙ্গাইল

প্রদানকারী কর্তৃপক্ষের স্বাক্ষর প্রদানের তারিখ: ১৯/০৭/২০০৮

লিখিত: জো: মোসীও জামান পিতা: মোঃ
জামান: চাঁদা

পরিচয়পত্রের নাম সঠিক করিয়া এবং
সে, জামান এবং পরিচয়পত্রের নাম সঠিক
পরিচয়পত্র প্রাপ্ত হইলে পরিচয়পত্র ও পরিচয়পত্র
করিয়ান জামান ওয়া জামান পরিচয়পত্র প্র
২০০৮/০৮ পরিচয়পত্র প্রাপ্ত করিয়া

↑
গ্রামিণ ব্যাংক
জামুকা মির্জাপুর

সহজ স্বাক্ষরের পাশ বই

২৩/১
৩
চাঁদা
জামান
পিতা
মোঃ

FAMILY PICTURE

