

Proposed NU Business Name: **FARUK GENERAL STORE**



Project identification and prepared by: MD. Asif Istear,
Ashulia Unit, Dhaka

Project verified by: MD. Rofiquil Islam



Brief Bio of The Proposed Nobin Udyokta

Name	:	MD CHANCHAL SHARIF
Age	:	02-01-1986 (30 Years)
Education, till to date	:	Class Eight
Marital status	:	Married
Children	:	1 Son & 1 Daughter
No. of siblings:	:	4 Brothers
Address	:	Vill: Kaicabari, P.O: Alia Madrasha, P.S: Ashulia, Dist: Dhaka
Parent's and GB related Info		
(i) Who is GB member	:	Mother <input checked="" type="checkbox"/> Father <input type="checkbox"/>
(ii) Mother's name	:	MOST. MONJUARA
(iii) Father's name	:	MD FARUK SHARIF
(iv) GB member's info	:	Branch: Dhamsona Ashulia, Centre # 96 (Female), Member ID: 2099, Group No: 01 Member since: 11-02-2008 (07 Years) First loan: BDT 5,000/-
Further Information:		Existing Loan: BDT 40,000, Outstanding loan: BDT 19,760
(v) Who pays GB loan installment	:	Mother
(vi) Mobile lady	:	No
(vii) Grameen Education Loan	:	No
(viii) Any other loan like GB, BRAC ASA etc..	:	No

BRIEF BIO OF THE PROPOSED NOBIN UDYOKTA (CONT...)

Present Occupation(Besides own business, i.e., persuading further studies, other business etc.)	:	Nil
Business Experiences and Training Info	:	6 years experience in running business. He has no training
Other Own/Family Sources of Income	:	House rent
Other Own/Family Sources of Liabilities	:	None
Entrepreneur Contact No.	:	01911-721881
Mother's Contact No.	:	01811-702289
NU Project Source/Reference	:	Grameen Shakti Samajik Byabosha Ltd. Ashulia Unit, Dhaka

BRIEF HISTORY OF GB LOAN UTILIZATION BY HIS FAMILY

MOST. MONJUARA joined Grameen Bank since 7 years ago. At first she took 5,000 taka loan from Grameen Bank. She gradually took loan from GB. Utilize loan in business and home development.

Proposed Nobin Udyokta Business Info

Business Name	:	FARUK GENERAL STORE
Location	:	Kaicabari, Ashulia, Dhaka
Total Investment in BDT	:	BDT 1,15,000/-
Financing	:	Self BDT 65,000/- (from existing business) 57% Required Investment BDT 50,000/- (as equity) 43%
Present salary/drawings from business (estimates)	:	BDT 5,000
Proposed Salary	:	BDT 5,000
Size of shop	:	10 ft x 5 ft= 50 square ft
Security of the shop	:	BDT 20,000
Implementation	:	<ul style="list-style-type: none">▪The business is planned to be scaled up by investment in existing goods like; Rice, Flour, Potato, Bran, Soya bin, Onion, Salt, Chili, Soap, Cosmetics, Soft Drinks, Coil, Biscuit, Chanachur, etc.▪Average 15% gain on sale.▪The business is operating by entrepreneur. Existing no employee.▪After getting equity fund one employee will be appointed.▪The shop is rented.▪Collects goods from Ashulia Bazaar.▪Agreed grace period is 4 months.

Existing Business (BDT)

Particular	Daily	Monthly	Yearly
Revenue (sales)			
Grocery Item	3,000	90,000	1,080,000
Total Sales (A)	3,000	90,000	1,080,000
Less. Variable Expense			
Grocery Item	2,550	76,500	918,000
Total variable Expense (B)	2,550	76,500	918,000
Contribution Margin (CM) [C=(A-B)]	450	13,500	162,000
Less. Fixed Expense			
Rent		850	10,200
Electricity Bill		500	6,000
Mobile Bill		200	2,400
Salary (self)		5,000	60,000
Generator bill		200	2,400
Transportation		1,000	12,000
Total fixed Cost (D)		7,750	93,000
Net Profit (E) [C-D]		5,750	69,000

Investment Breakdown

Particulars	Existing	Proposed	Proposed Total
Rice (2 x 1800)	3,600	18,000	21,600
Pulse (1 x 5000)	5,000	2,000	7,000
Sugar (1 x 1800)	1,800	-	1,800
Oil (1 x 2700)	2,700	5,400	8,100
Salt	600	-	600
Cosmetics	10,000	15,000	25,000
Soft drinks	5,000	5,000	10,000
Flour	1,200	-	1,200
Spiec, Ice-cream, Chanachur, Chips, Pickle, Chocolate etc	15,100	4,600	19,700
Fridge	20,000	-	20,000
Total	65,000	50,000	115,000

Source of Finance

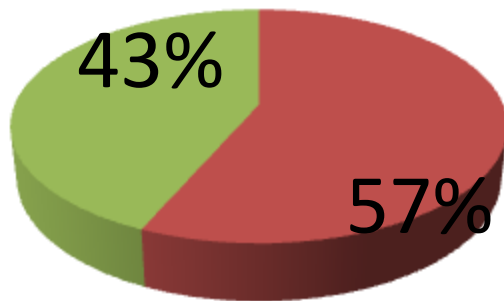

- Entrepreneur's Contribution 65,000
- Investor's Investment 50,000
- Total 115,000

Financial Projection (BDT)

Particular	Daily	Monthly	1st Year
Revenue (sales)			
Grocery Item	4,850	145,500	1,746,000
Total Sales (A)	4,850	145,500	1,746,000
Less. Variable Expense			
Grocery Item	4,123	123,675	1,484,100
Total variable Expense (B)	4,123	123,675	1,484,100
Contribution Margin (CM) [C=(A-B)]	728	21,825	261,900
Less. Fixed Expense			
Rent		850	10,200
Electricity Bill		500	6,000
Mobile Bill		300	3,600
Salary (self)		5,000	60,000
Generator bill		200	2,400
Transportation		1,500	18,000
Salary (staff)		3,000	36,000
Non Cash Item			
Depreciation		333	4,000
Total Fixed Cost		11,683	140,200
Net Profit (E) [C-D]		10,142	121,700
Investment Payback			60,000

Cash flow projection on business plan (rec. & Pay)

<i>Sl #</i>	<i>Particulars</i>	<i>Year 1 (BDT)</i>
1	Cash Inflow	
1.1	Investment Infusion by Investor	50,000
1.2	Net Profit	121,700
1.3	Depreciation (Non cash item)	4,000
1.4	Opening Balance of Cash Surplus	
	Total Cash Inflow	175,700
2	Cash Outflow	
2.1	Purchase of Product	50,000
2.2	Payment of GB Loan	
2.3	Investment Pay Back (Including Ownership Tr. Fee)	60,000
	Total Cash Outflow	110,000
3	Net Cash Surplus	65,700

SWOT ANALYSIS

STRENGTH

Employment: Self: 01 Family:0 Others:01
Experience & Skill : 6 Years
Quality goods & services;
Skill and experience;

WEAKNESS

Lack of Capital/Investment

OPPORTUNITIES

Huge demand in the community
Location of shop;
Regular customers;

THREATS

Theft
Fire
Political unrest

Pictures







ফারুক জেনারেল স্টোর



ফারুক জেনারেল স্টোর

থোঃ মোঃ চঞ্চল শরীফ

এখানে কনফেকশনারী, পানীয়, সকল প্রকার আইসক্রিম
দুধ, দই, মাঠা, রসমালাই এবং কসমেটিক্স সামগ্রী
বিক্রয় করা হয়।



স্বাস্থ্য সুরক্ষার জন্য সর্বদা সর্বোচ্চ মানের পণ্য
কেনাকাটা করুন। মোবাইল: 01911-7216

ফারুক জেনারেল স্টোর



ফারুক জেনারেল স্টোর

প্রোঃ মোঃ চঞ্চল শর্মা

এখানে কনফেকশনারী, পানীয়,
দুধ, দই, মাঠা, রসমালাই এ



ফার্ম

এখানে কন
দুধ, দই



আজি কেব
কফিবাড়ি

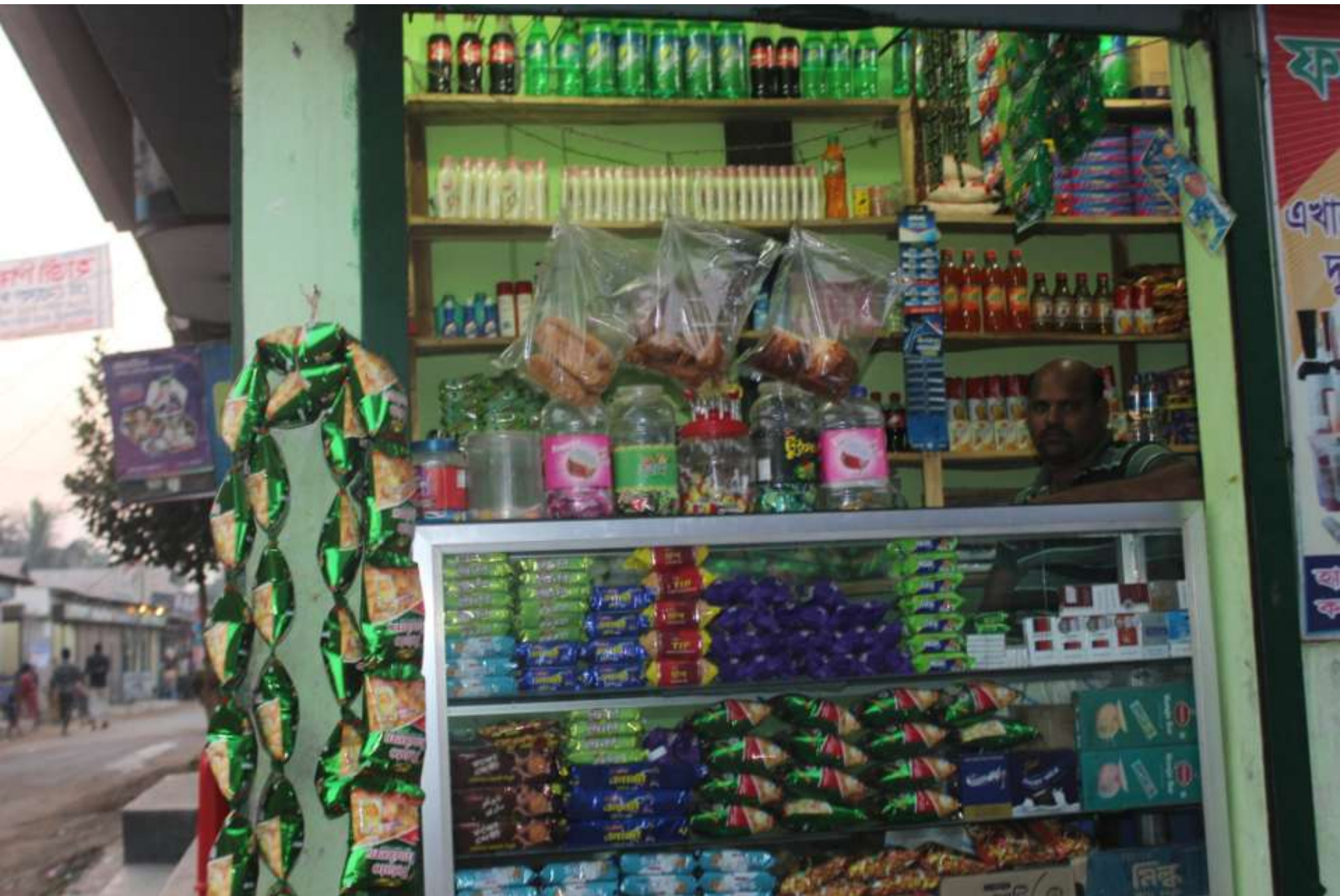



১৭৩৮

১৭৩৮৩৬৩০০
১৭১৯-৯৩৪৫৫০
ফনাঃ ১৬০৬৮৮৮



গ্রামীণ ব্যাংক

গ্রামীণ ব্যাংক
বাংলাদেশের সবচেয়ে বড় গ্রামীণ
ব্যাংক। গ্রামীণ ব্যাংক গ্রামীণ
ব্যাংক গ্রামীণ ব্যাংক গ্রামীণ ব্যাংক

১৭৩৮
১৭৩৮
১৭৩৮
১৭৩৮

মহজুদ খানের পাশবই

১৭৩৮
১৭৩৮
১৭৩৮

নাম	শ্রীমতী সার্বা	নাম	০১
কেন্দ্রের নাম	কাইচা	ফোন	
শাখা		তারিখ	২০২২



গ্রামীণ ব্যাংক

কমলেন্দু গুণ্ডা পল্লী

সহজ ঋণের পাশ বই

নাম লক্ষ্মী সান্না

কলী নং ২০৩৩

গ্রন্থ নং ০১

কেন্দ্র নং ১৮/৯

কেন্দ্রের নাম হাটগাঁও সান্না ডাল

বই ইস্যুর তারিখ ২০/১/১৬

শাখা ব্যবস্থাপকের স্বাক্ষর ✓

"মূল্য ৫ টা (৩১৬) টাকা মাত্র"

"পাশ বই হারিয়ে গেলে তা নষ্ট হলে পরিচালিত বইয়ের মূল্য ৫ টা (৩১৬) টাকা মাত্র"

কেন্দ্র অফিসে হাটগাঁও সান্না অফিসের ডাকা হস্তান্তর করা হলে কেন্দ্রের
ম্যানেজার/সেকের অফিসারের উপস্থিতিতে শাখায় এসে জমা
দিন।

পাশ বইসহ আমানত রশিদ নিজের কাছে বাতুলসহকারে
সংরক্ষণ করুন। হিসাব পরীক্ষার জন্য ব্যাংক থেকে পাশ বই
গ্রহণ করা হলে, পাশ বই ব্যাংকে জমা দেয়ার পরবর্তী সাত
দিনের মধ্যে ফেরত দিন।

FAMILY PICTURE

