

A Nobin Udyokta Project
Emu Electric And Varities Store



NU Identified and PP Prepared :
S. M. Arafatuzzaman (Manikgonj Unit)
Verified by : Md.Khalilur Rahman

Presented by :
Md. Sahidul Mia
GRAMEEN TRUST



BRIEF BIO OF THE PROPOSED NOBIN UDYOKTA

Name	:	Md. Sahidul Islam
Age	:	19years
Marital status	:	Unmarried
Children	:	N/A
No. of siblings:	:	Brother-2 , sister- 2
Parent's and GB related Info		
(i) Who is GB member	:	Mother <input checked="" type="checkbox"/> Father <input type="checkbox"/>
(ii) Mother's name	:	Jhorna Begum
(iii) Father's name	:	Md. Moksed Ali
(iv) GB member's info	:	Branch: Bathoymuri Branch . Centre # 62(M), Loan no: 5985 Member since : 2005, First loan: Tk. 5000 Existing loan: Tk. 30,000 Outstanding: TK. 14,000
Further Information:		
(v) Who pays GB loan installment	:	NU
(vi) Mobile lady	:	N/A
(vii) Grameen Education Loan	:	N/A
(viii) Any other loan like GCCN, GKF etc..	:	N/A
(ix) Others	:	
Education, till to date	:	Class four.

BRIEF BIO OF THE PROPOSED NOBIN UDYOKTA (CONT...)

Present Occupation	:	Business (Electronics, Cosmetics & Gifts) Trade License No: 56/2015-16
Business Experiences and Training Info	:	3 years
Other Own/Family Sources of Income	:	Elder brother staying foreign.
Other Own/Family Sources of Liabilities	:	No
NU contract No	:	01687600645
NU Project Source/Reference	:	GT Manikgonj unit, Manikgonj.

BRIEF HISTORY OF GB LOAN UTILIZATION BY FAMILY

NU's mother has been a member of Grameen Bank since 2005 (10 years). At first She took 5000 taka from GB. NU invested GB Loan in his business and expanded his business. NU's mother gradually improved their living standard by using GB loan.

PROPOSED NOBIN UDYOKTA BUSINESS INFO

Business Name	:	Emu Electric And Varities Store
Address/ Location	:	Village/Rd: Sorupai, Nowgan, Post Office : Nobogram, 1800 , Manik gonj, Manikgonj
Total Investment in BDT	:	5,45,500
Financing	:	Self BDT 3,95,500 (from existing business) -72.50 Required Investment BDT : 1,50,000 (as equity) - 27.50%
Present salary/drawings from business (estimates)	:	BDT -8000
Proposed Salary		BDT-8000
Proposed Business		
(i) % of present gross profit margin	:	20%
(ii) Estimated % of proposed gross profit margin	:	20%
(iii) Agreed grace period	:	5 months

PRESENT & PROPOSED INVESTMENT BREAKDOWN

Particulars	Existing Business (BDT)	Proposed (BDT)	Total (BDT)
Investments in different categories:	(1)	(2)	(1+2)
a) Present stock items: i. Advance :1,00,000 ii. Decoration :Showcase 6*10,000+, Tool 4*300+,Energy light 3*200 + Fan 1*700 : 62,5 00 b)Various Good items : 2,33,000	3,95,500		3,95,500
i. Proposed Stock Items: ii. Increase of present stock items: Tk. 150000		1,50,000	1,50,000
Total Capital	3,95,500	1,50,000	5,45,500

PRESENT & PROPOSED INVESTMENT BREAKDOWN

Present Stock item	
Product Name	Amount
Soap (Various Brand)	6000
Soap case	1000
Shampoo, Lotion, Telkom powder	15000
Face wash (80)	10000
Cream, Vaseline, fair & lovely	27000
Perfume (20)	10000
Eyeliner, Eye brow, Nail polish	5000
Shaving Cream, Toothpaste, Tooth brush	10000
Jug set (20x850)	17000
Soup set (15x580)	8700
Glass set (20x300)	6000
Flask (17x300)	5100
School item (pen, khata, Geometry box etc.)	5000
Marriage Item (15*1200)	18000
Imitation ornaments	10000
Electronics item	
Weir 10coil*1550	15700
Switch board	5000
Clear Bulb 200*25	5000
Energy bulb 150*260	39000
Switch + socket	15000
Total	233500

Proposed Stock item	
Product Name	Amount
Soap (Various Brand)	6000
Soap case	1000
Shampoo, Lotion, Telkom powder	10000
Face wash (50)	6500
Cream,, Vaseline ,Fair& lovely	10000
Perfume (20)	6000
Coconut oil	3000
Shaving Cream, Toothpaste, Tooth brush	10000
Jug set (10x850)	8500
Soup set (12x580)	7000
Glass set (20x300)	6000
Flask (10x300)	3000
School item	5000
Marriage Item (10*1200)	12000
Baby product (Milk powder)	5000
Imitation ornaments	5000
Electronics item	
Clear Bulb 100*25	2500
Weir 10coil*1550	15500
Energy bulb 50*260	13000
Switch + socket	10000
Switch board	5000
Total	150000

INFO ON EXISTING BUSINESS OPERATIONS

Particulars	Existing Business (BDT)		
	Daily	Monthly	Yearly
Sales (A)	4000	120000	1440000
<i>Less: Cost of sales (B)</i>	3200	96000	1152000
Profit (C)= (A-B) 20%	800	24000	288000
<i>Less: Operating Costs</i>			
Electricity bill		400	4800
Generator bill		-	-
Shop Rent		1500	18000
Night guard bill		100	1200
Mobile bill		500	6000
Present salary		8000	96000
Others (Fees, entertainment, TL renew)		500	6000
Non Cash Item:			
Depreciation Expenses (61200*10%+1300*15%)		526	6315
<i>Total Operating Cost (D)</i>		11526	138312
Net Profit (C-D):		12474	149688

FINANCIAL PROJECTION OF NU BUSINESS PLAN

Particulars	Year 1 (BDT)			Year 2 (BDT)			Year 3 (BDT)		
	Daily	Monthly	Yearly	Daily	Monthly	Yearly	Daily	Monthly	Yearly
Sale (A)	4250	1,27,500	15,30,000	4500	135,000	1,620,000	5000	150,000	1800000
Less: Cost of Sale (B)	3400	1,02,000	12,24,000	3600	108,000	1,296,000	4000	120,000	1440000
Gross Profit 20% (A-B)=(C)	850	25,500	3,06,000	900	27,000	3,24,000	1000	30,000	3,60,000
Less operating cost :									
Electricity bill		400	4800		400	4800		450	5,400
Generator bill		150	1800		200	2400		200	2,400
Shop Rent		1500	18000		1500	18000		1500	18000
Night guard bill		100	1200		150	1800		200	2,400
Mobile Bill		500	6000		500	6000		600	7200
Present Salary from Business		8,000	96000		8000	96000		8000	96,000
Others (Fees, entertainment, TL renew		500	6000		600	7200		650	7,800
Non Cash Item:									
Depreciation Expense		526	6315		526	6315		526	6315
Total Operating Cost (D)		11,676	1,40,112		11,876	142512		12,126	145512
Net Profit (C-D) = (E)		13,824	1,65,888			1,81,488			2,14,488
GT payback			60,000			60,000			60,000
Retained Income:		1,05,888			1,21,488			1,54,488	

CASH FLOW PROJECTION ON BUSINESS PLAN (REC. & PAY.)

Sl #	Particulars	Year 1 (BDT)	Year 2 (BDT)	Year 3 (BDT)
1	Cash Inflow			
1.1	Investment Infusion by Investor	1,50,000	0	0
1.2	Net Profit	1,65,888	1,81,488	2,14,488
1.3	Depreciation (Non cash item)	6315	6315	6315
1.4	Opening Balance of Cash Surplus		98,203	2,26,006
	Total Cash Inflow	3,22,203	2,86,006	4,46,809
2	Cash Outflow			
2.1	Purchase of Product	1,50,000	0	0
2.2	Payment of GB Loan*	14000	--	---
2.3	Investment Pay Back (Including Ownership Tr. Fee)	60,000	60,000	60,000
	Total Cash Outflow	2,24,000	60,000	60,000
3	Net Cash Surplus	98,203	2,26,006	3,86,809

SWOT ANALYSIS

STRENGTH:

- ❖ Environment-Friendly.
- ❖ Located in crowded market place
- ❖ Skilled & 3 Years of Experience

WEAKNESS

- ❖ Credit sale

OPPORTUNITIES

- ❖ Expansion Of Business
- ❖ Would be a big entrepreneur

THREATS

- ❖ Theft
- ❖ Fire







જાતિ DBBL
કર્તા ૨૭

જાતિ DBBL
કર્તા ૨૭

જાતિ DBBL
કર્તા ૨૭

જાતિ DBBL
કર્તા ૨૭





১২ মণ্ডা স্বাস্থ্য নিয়ন্ত্রণ কর্তৃক নিশ্চিত

৯৫% পর্যন্ত জীবাণু দূর করে

Mediplus
Mediplus
Mediplus
Pepsodent
Closeup
Closeup
Closeup

Colgate
Closeup
Closeup
Pepsodent
Pepsodent
Pepsodent
Pepsodent

50 gm
50 gm

Savlon
Closeup
Closeup



TRANSTEC
Soft Ballasted Lamp

14W CFL Spiral
Qty: 12 Pcs (model 14W CFL)
Mfg. by Bangladesh Lamp Co. Ltd.

DIBARAKA PRODUCTS



dKash
দিকাশ

১০০০ টাকা
১০০০ টাকা

০১৭৪৪৫৪৪৫৫৪







Warning sign with a triangle and text in Gujarati: સાવચેતી રાખો (Be careful).

અવધી યશત ભાવિયાન
અવધી યશત ભાવિયાન
અવધી યશત ભાવિયાન
અવધી યશત ભાવિયાન
અવધી યશત ભાવિયાન
અવધી યશત ભાવિયાન
અવધી યશત ભાવિયાન
અવધી યશત ભાવિયાન
અવધી યશત ભાવિયાન
અવધી યશત ભાવિયાન



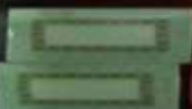
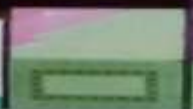



গণপ্রজাতন্ত্রী বাংলাদেশ

জন্ম ও মৃত্যু নিবন্ধকের কার্যালয়

নবগ্রাম ইউনিয়ন পরিষদ

মানিকগঞ্জ সদর, মানিকগঞ্জ

জন্ম সনদ

[বিধি-৯, জন্ম ও মৃত্যু নিবন্ধন (ইউনিয়ন পরিষদ) বিধিমালা, ২০০৬]

(জন্ম নিবন্ধন বহি হইতে উদ্ধৃত)

নিবন্ধন বহি নং ৫

নিবন্ধনের তারিখ: ১৬-০৯-২০১৩

সনদ ইস্যুর তারিখ: ১৬-০৯-২০১৩

জন্ম নিবন্ধন নম্বর: ১৯৯৬৫৬১৪৬৮৭১০১৭৪৭

নাম: মো: শহিদুল মিয়া

জন্ম তারিখ: ১৫-০৬-১৯৯৬

লিঙ্গ: পুরুষ

পনেরই জুন উনিশ শত ছিয়ানব্বই

জন্ম স্থান: গ্রাম: বেড়ির চর পো: নবগ্রাম ইউনিয়ন: নবগ্রাম
উপজেলা ও জেলা: মানিকগঞ্জ।

পিতার নাম: মো: মকছেদ আলী

জাতীয়তা: বাংলাদেশ

মাতার নাম: বর্না বেগম

জাতীয়তা: বাংলাদেশ

স্থায়ী ঠিকানা: গ্রাম: বেড়ির চর পো: নবগ্রাম ইউনিয়ন: নবগ্রাম
উপজেলা ও জেলা: মানিকগঞ্জ।

Shahidul

১৫-০৯-২০১৩
(প্রস্তুতকারীর স্বাক্ষর ও নামসহ সীল)

Delam

১৬-০৯-২০১৩
(নিবন্ধকের স্বাক্ষর ও নামসহ সীল)

(নিবন্ধকের কার্যালয়ের সীলমোহর)



গ্রামীণ ব্যাংক

শাখা

সহজ ঋণের পাশ বই

নাম

বর্না বেগম

খণ্ড নং

০৭

গ্রুপ নং

৫৭৫

কেন্দ্র নং

কেন্দ্রের নাম

উল্লেখ্য গ্রাম

বই ইস্যুর তারিখ

১৬-০৯-১৩

শাখা ব্যবস্থাপকের স্বাক্ষর

নবগাম ইউনিয়ন পরিষদ কার্যালয়

মানিকগঞ্জ সদর।

ট্রেড লাইসেন্স

ক্রমিক নং -

587

লাইসেন্স নং -

০১/২০২৩-২১

তারিখ ১৪/০৪/২৩

স্থানীয় সরকার (ইউনিয়ন পরিষদ) অধ্যাদেশ ১৯৮৩ইং এর ৫৫নং বিধি অনুসারে ১ম তপসিলের ৫নং আইটেমের (প্রফেশন, ট্রেড, কলিং) ব্যবসা/পেশার জন্য অনুমতি পত্র নিম্নে বর্ণিত ব্যক্তি / প্রতিষ্ঠানের অনুকূলে দেওয়া হইল। যাহার মেয়াদ ২০১.১৫ইং সনের ৩০শে জুন পর্যন্ত বলবৎকৃত।

প্রতিষ্ঠানের নাম :

'ইয়ু প্রেন্ট'

মালিকের নাম

শ্রী. মোঃ হুমায়ুন

পিতা/স্বামীর নাম

শ্রী. মোঃ মোস্তাফিজ

ব্যবসা / পেশাজীবীর ঠিকানা

সারসাই বস্তা ডাকঘর মঠ রাস্তা

উপজেলা ও জেলা : মানিকগঞ্জ।

ব্যবসার ধরণ

কম্পিউটার, ইন্টারনেট ইন্সটলেশন সার্ভিস

প্রদত্ত ফিস

চলতি	২০০/-
বকেয়া	১
সারচার্জ	
মোট	২০০/-

কথায় :

২০০/- মাত্র।

সচিব

১৪/০৪/২৩

১৪/০৪/২৩

চেয়ারম্যান

নবগাম ইউনিয়ন পরিষদ।

৳ ১০০



৳ ১০০

একশত টাকা

সং ০০৭১২৬৯

সোনালি ঘর ভাড়া চুক্তিপত্র

অর্থনৈতিক মূল্য ১,০০,০০০/- (এক লক্ষ) টাকা মূল্যে প্রদানের
মাসিক ভাড়া ১৫০০/- (এক হাজার পাঁচশত) টাকা মাত্র।
মেয়াদ ০৪ (চার) বৎসর।

- ১। মোঃ শাহ মিয়া, পিতা-মুহঃ হব্বাক আলী, গ্রাম- কামদিয়া, পোস্ট- রামদিয়া নদী ধারা, খিওর, জেলা- মাদিকপুর।
- ২। মোঃ শহিদুল মিয়া, পিতা- মোঃ মোকামেল আলী, গ্রাম- চৌধুরাচর, পোস্ট- নন্দগ্রাম, থানা- ৪ জেলা- মাদিকপুর।

দ্বিতীয় পক্ষ (সোনালি ঘরে ভাড়াটিয়া)।

প্রথম কর্তৃত্বের মহান সৃষ্টিকর্তার নামে পালন করিয়া এই সোনালি ঘর ভাড়া চুক্তিপত্র মূল্য সূত্রের উদ্দেশ্যে লিখিত হইবে যে, আমি প্রথম পক্ষ (সোনালি ঘরের মালিক) আমার সকলই বাসারে জামিন হাফেজী সোনালি ঘরটি ভাড়া দেওয়ার প্রস্তাব করিলে আপনি দ্বিতীয় পক্ষ (সোনালি ঘরের ভাড়াটিয়া) প্রস্তাব গ্রহণ করিয়া ভাড়া নিতে ইচ্ছা পোষণ করিলে নিম্ন লিখিত শর্তে আপনাকে দ্বিতীয় পক্ষ (ভাড়াটিয়া) আনন্দের নিকট ভাড়া নিলাম। আমি দ্বিতীয় পক্ষ (ভাড়াটিয়া) শর্ত সমূহ মনন করিয়া ভাড়া গ্রহণ করিলাম।

শর্ত সমূহ

- ০১। অত্র ভাড়াটিয়া শর্ত মাসিক ভাড়াটিয়া শর্ত হিসেবে গণ্য হইবে।
- ০২। সোনালি ঘরের ভাড়া ১৫০০/- (এক হাজার পাঁচশত) টাকা মাত্র এবং অর্থনৈতিক মূল্য দ্বিতীয় পক্ষ (ভাড়াটিয়া) প্রথম পক্ষ (মালিক) কে ১,০০,০০০/- (এক লক্ষ) টাকা মাত্র প্রদান করিলেন।
- ০৩। সোনালি ঘরের মাসিক ভাড়া ১৫০০/- (এক হাজার পাঁচশত) টাকা মাত্র নির্ধারণ করা হইল। যাতে প্রতি মাসের ০১ তারিখ হইতে ০৫ তারিখের মধ্যে দ্বিতীয় পক্ষ (ভাড়াটিয়া) প্রথম পক্ষ (মালিক) কে প্রদান করিলেন।
- ০৪। সোনালি ঘর ভাড়ার মেয়াদ ০১/০৩/২০১৫ ইং তারিখ হইতে ০১/০৩/২০১৯ ইং তারিখ হইতে ০৪ (চার) বৎসরের জন্য বলবৎ থাকিবে।
- ০৫। দ্বিতীয় পক্ষ (ভাড়াটিয়া) কাগজের ব্যবস্থা করার জন্য সোনালি ঘরটি ০৪ (চার) বৎসরের জন্য ভাড়া নিলেন।

৳ ৫০



৳ ৫০

পঞ্চাশ টাকা

সং ০০৭১২৬৮

পাতা-০১

০৬। সোনালি ঘরের ভাড়াটিয়া বাণিজ্যিক লাইসেন্স, নিয়ম, রেট নীতি মোকামেল, পত্রের ওপরে এবং দ্বিতীয় পক্ষের প্রথম পক্ষের আবেদন ও অন্যান্য ব্যবসায়িক প্রয়োজনীয় বিধিমালা পরিবেশ করিলেন। প্রথম পক্ষের ব্যাপারে যদি কোন কাগজপত্র সোনালি ঘরের লুটি হয় তবে অন্য মাসিক পত্র কোন কারণে লুটি থাকিবে না। অত্র দ্বিতীয় পক্ষ (ভাড়াটিয়া) প্রথম পক্ষের ভাড়াটিয়া মালিক নিয়ম কাগজ মনন করিয়া ভাড়া নিতে ইচ্ছা পোষণ করিলে নিম্ন লিখিত শর্তে আপনাকে দ্বিতীয় পক্ষ (ভাড়াটিয়া) প্রথম পক্ষের ভাড়াটিয়া মালিক নিয়ম কাগজ মনন করিয়া ভাড়া নিতে ইচ্ছা পোষণ করিলেন।

- ০৭। আমি দ্বিতীয় পক্ষ (ভাড়াটিয়া) উক্ত সোনালি ঘর কোন কারণে ছেড়ে দিতে ইচ্ছা করিলে উক্ত সোনালি ঘর অন্য কারো হস্তান্তর করা যাবে না।
- ০৮। ভাড়াটিয়ার মেয়াদ উত্তীর্ণ হইবার পর উক্ত পক্ষ উক্ত সোনালি ঘর অন্য কারো হস্তান্তর করিতে ইচ্ছা করিলে উক্ত সোনালি ঘর অন্য কারো হস্তান্তর করিতে পারবেন।
- ০৯। আমি দ্বিতীয় পক্ষ (ভাড়াটিয়া) প্রথম পক্ষের (মালিক) অনুমতি ছাড়া অত্র সোনালি ঘর অন্য কারো নিকট উপ-ভাড়া দিতে পারিব না, এমনকি কোনও পরিপন বন্ধ থাকিবে না।
- ১০। সোনালি ঘর ভাড়ার মেয়াদকালে প্রথম পক্ষের (মালিক) ঘরের প্রয়োজন হইলে দ্বিতীয় পক্ষ (ভাড়াটিয়া) কে ০৩ (তিন) মাস পূর্বে লিখিত সোটিশের মাধ্যমে জানাবে হইবে। অতঃপর আমি দ্বিতীয় পক্ষ (ভাড়াটিয়া) সোনালি ঘর পরিচালনার কার্য হইলে ০৩ (তিন) মাস পূর্বে লিখিত সোটিশের মাধ্যমে প্রথম পক্ষ (মালিক) কে জানাইতে হইবে।
- ১১। উক্ত পক্ষ অবশ্যই একে অন্যের উপর বিশ্বাস রাখিবে অত্র চুক্তিপত্র মননের পরেই শর্তের শর্তিক ও মূল্যকালে পক্ষের অঙ্গীকার বন্ধ করিলেন।

অতঃপরে মোকামেল, মনন, সরলভাবে এবং সুস্থ নীতিতে অন্যের উত্তরণকরণ শর্ত সমূহ মনন করিয়া ভাড়া নিতে ইচ্ছা পোষণ করিলেন।

আর মালিক ০২ (দুই) বর্ষ ট্রান্স ভাড়া ৩ ০৪ (চার) বর্ষ ভাড়া হইলেন।

স্বাক্ষরকারীর স্বাক্ষর ১।

প্রথম পক্ষ (মালিক) এর স্বাক্ষর ১। মোঃ শাহ মিয়া

২। মোঃ শহিদুল মিয়া

দ্বিতীয় পক্ষ (ভাড়াটিয়া) এর স্বাক্ষর ১। মোঃ শহিদুল মিয়া

৩। মোঃ শাহ মিয়া

২। মোঃ শহিদুল মিয়া

৩। মোঃ শাহ মিয়া

Presented at
22nd Internal Design Lab
On Nov 24, 2015 at GT

Further Information
Grameen Trust
Phone No : 9017038
Rashed Gazi
01945519702

