

# Proposed NU Business Name: **SHARMEEN ENGINEERING WORKSHOP**



Project identification and prepared by: Md. Sahab Uddin,  
Ashulia Unit, Dhaka

Project verified by: Md. Rofiqul Islam



## **Brief Bio of The Proposed Nobin Udyokta**

Name	:	<b>BADAL HOSSEN</b>
Age	:	<del>07-03-1997</del> (26 Years)
Education, till to date	:	Class Ten
Marital status	:	Married
Children	:	Nil
No. of siblings:	:	2 Brothers & 1 Sister
Address	:	Vill: Jinjira, P.O: Dairy Farm, P.S: Ashulia, Dist: Dhaka
Parent's and GB related Info		
(i) Who is GB member	:	Mother <input checked="" type="checkbox"/> Father <input type="checkbox"/>
(ii) Mother's name	:	<b>NASIMA BEGUM</b>
(iii) Father's name	:	<b>MD ATAUR RAHMAN</b>
(iv) GB member's info	:	Branch: Ashulia, Centre # 44 (Female), Member ID: 11176, Group No: 01 Member since: 30-09-2003 (12 Years) First loan: BDT 5,000 /-
Further Information:		Existing Loan: BDT 15,000/-, Outstanding loan: BDT 9,6700/-
(v) Who pays GB loan installment	:	Mother
(vi) Mobile lady	:	No
(vii) Grameen Education Loan	:	No
(viii) Any other loan like GB, BRAC ASA etc..	:	No

## ***BRIEF BIO OF THE PROPOSED NOBIN UDYOKTA (CONT...)***

Present Occupation(Besides own business, i.e., persuading further studies, other business etc.)	:	Nil
Business Experiences and Training Info	:	7 years experience in running business. He has no training
Other Own/Family Sources of Income	:	House rent
Other Own/Family Sources of Liabilities	:	None
Entrepreneur Contact No.	:	01625341537
Mother's Contact No.	:	01673-423185
NU Project Source/Reference	:	Grameen Shakti Samajik Byabosha Ltd. Ashulia Unit, Dhaka

## **BRIEF HISTORY OF GB LOAN UTILIZATION BY HIS FAMILY**

NASIMA BEGUM joined Grameen Bank since 12 years ago. At first she took 5,000 taka loan from Grameen Bank. She gradually took loan from GB. Utilize loan in business and home development.

## Proposed Nobin Udyokta Business Info

Business Name	:	<b>SHARMEEN ENGINEERING WORKSHOP</b>
Location	:	Jinjira, Savar, Dhaka
Total Investment in BDT	:	BDT 2,26,600
Financing	:	Self BDT 76,600(from existing business) 34% Required Investment BDT 1,50,000(as equity) 66%
Present salary/drawings from business (estimates)	:	BDT 5,000
Proposed Salary	:	BDT 5,000
Size of shop	:	32 ft x 12 ft= 384 square ft
Security of the shop	:	-
Implementation	:	<ul style="list-style-type: none"> <li>▪The business is planned to be scaled up by investment in existing goods like; IPS &amp; Stabilizer.</li> <li>▪Average 35% gain on sales.</li> <li>▪The business is operating by entrepreneur. Existing three employee.</li> <li>▪After getting equity fund two employee will be appointed.</li> <li>▪The entrepreneur is owner of the shop.</li> <li>▪Collects goods from Savar.</li> <li>▪Agreed grace period is 4 months.</li> </ul>

## Existing Business (BDT)

Particular	Monthly	Yearly
<b>Revenue (sales)</b>		
IPS & Stabilizer	105,000	1,260,000
<b>Total Sales (A)</b>	<b>105,000</b>	<b>1,260,000</b>
<b>Less. Variable Expense</b>		
Iron, Plane sheet & Others	68,250	819,000
<b>Total variable Expense (B)</b>	<b>68,250</b>	<b>819,000</b>
<b>Contribution Margin (CM) [C=(A-B)]</b>	<b>36,750</b>	<b>441,000</b>
<b>Less. Fixed Expense</b>		
Electricity bill	5,000	60,000
Generator bill	400	4,800
Mobile Bill	300	3,600
Salary (self)	5,000	60,000
Salary (staff)	16,000	192,000
Entertainment	300	3,600
Transportation	1,000	12,000
<b>Total fixed Cost (D)</b>	<b>28,000</b>	<b>336,000</b>
<b>Net Profit (E) [C-D]</b>	<b>8,750</b>	<b>105,000</b>

## Investment Breakdown

Particulars	Existing	Proposed	Proposed Total
Iron (400kg x 46)	18,400	100,000	118,400
Plane Sheet (100kg x 82)	8,200	50,000	58,200
Wielding Machine (2 x15000)	30,000	-	30,000
Gazdril Machine (1)	10,000	-	10,000
Granding Machine (3 x 2000)	6,000	-	6,000
Accessories	4,000	-	4,000
<b>Total</b>	<b>76,600</b>	<b>150,000</b>	<b>226,600</b>

## Source of Finance

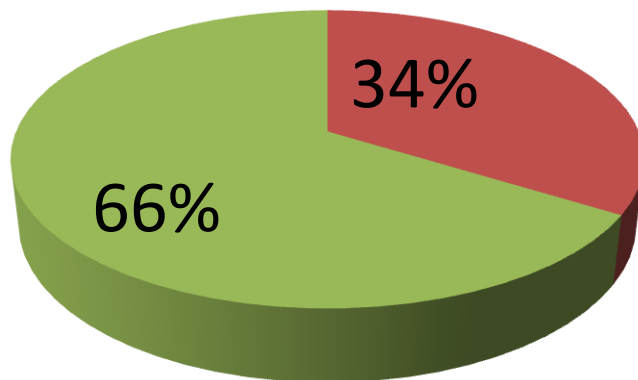

- Entrepreneur's Contribution 76,600
- Investor's Investment 150,000
- Total 226,600

## Financial Projection (BDT)

Particular	Monthly	1st Year	2nd Year	3rd Year
<b>Revenue (sales)</b>				
IPS & Stabilizer	160,000	1,920,000	2,016,000	2,116,800
<b>Total Sales (A)</b>	<b>160,000</b>	<b>1,920,000</b>	<b>2,016,000</b>	<b>2,116,800</b>
<b>Less. Variable Expense</b>				
Iron, Plane sheet & Others	104,000	1,248,000	1,310,400	1,375,920
<b>Total variable Expense (B)</b>	<b>104,000</b>	<b>1,248,000</b>	<b>1,310,400</b>	<b>1,375,920</b>
<b>Contribution Margin (CM) [C=(A-B)]</b>	<b>56,000</b>	<b>672,000</b>	<b>705,600</b>	<b>740,880</b>
<b>Less. Fixed Expense</b>				
Electricity bill	5,000	60,000	60,000	60,000
Generator bill	400	4,800	5,500	6,000
Mobile Bill	400	4,800	5,500	6,000
Salary (self)	5,000	60,000	60,000	60,000
Salary (staff)	24,000	288,000	288,000	288,000
Entertainment	400	4,800	5,500	6,000
Transportation	1,500	18,000	20,000	22,000
<b>Non Cash Item</b>				
Depreciation	833	10,000	10,000	10,000
<b>Total Fixed Cost</b>	<b>37,533</b>	<b>450,400</b>	<b>454,500</b>	<b>458,000</b>
<b>Net Profit (E) [C-D]</b>	<b>18,467</b>	<b>221,600</b>	<b>251,100</b>	<b>282,880</b>
<b>Investment Payback</b>		<b>60,000</b>	<b>60,000</b>	<b>60,000</b>



# Cash flow projection on business plan (rec. & Pay)

<i>Sl #</i>	<i>Particulars</i>	<i>Year 1 (BDT)</i>	<i>Year 2 (BDT)</i>	<i>Year 3 (BDT)</i>
<b>1</b>	<b>Cash Inflow</b>			
1.1	Investment Infusion by Investor	150,000		
1.2	Net Profit	221,600	251,100	282,880
1.3	Depreciation (Non cash item)	10,000	10,000	10,000
1.4	Opening Balance of Cash Surplus		171,600	372,700
	<b>Total Cash Inflow</b>	<b>381,600</b>	<b>432,700</b>	<b>665,580</b>
<b>2</b>	<b>Cash Outflow</b>			
2.1	Purchase of Product	150,000		
2.2	Payment of GB Loan			
2.3	Investment Pay Back (Including Ownership Tr. Fee)	60,000	60,000	60,000
	<b>Total Cash Outflow</b>	<b>210,000</b>	<b>60,000</b>	<b>60,000</b>
<b>3</b>	<b>Net Cash Surplus</b>	<b>171,600</b>	<b>372,700</b>	<b>605,580</b>

# SWOT ANALYSIS

## **S**TRENGTH

Employment: Self: 01 Family:0 Others:05  
Experience & Skill : 07 Years  
Quality goods & services;  
Skill and experience;

## **W**EAKNESS

Lack of Capital/Investment

## **O**PPORTUNITIES

Huge demand in the community  
Location of shop;  
Regular customers;

## **T**HREATS

Theft  
Fire  
Political unrest

Pictures













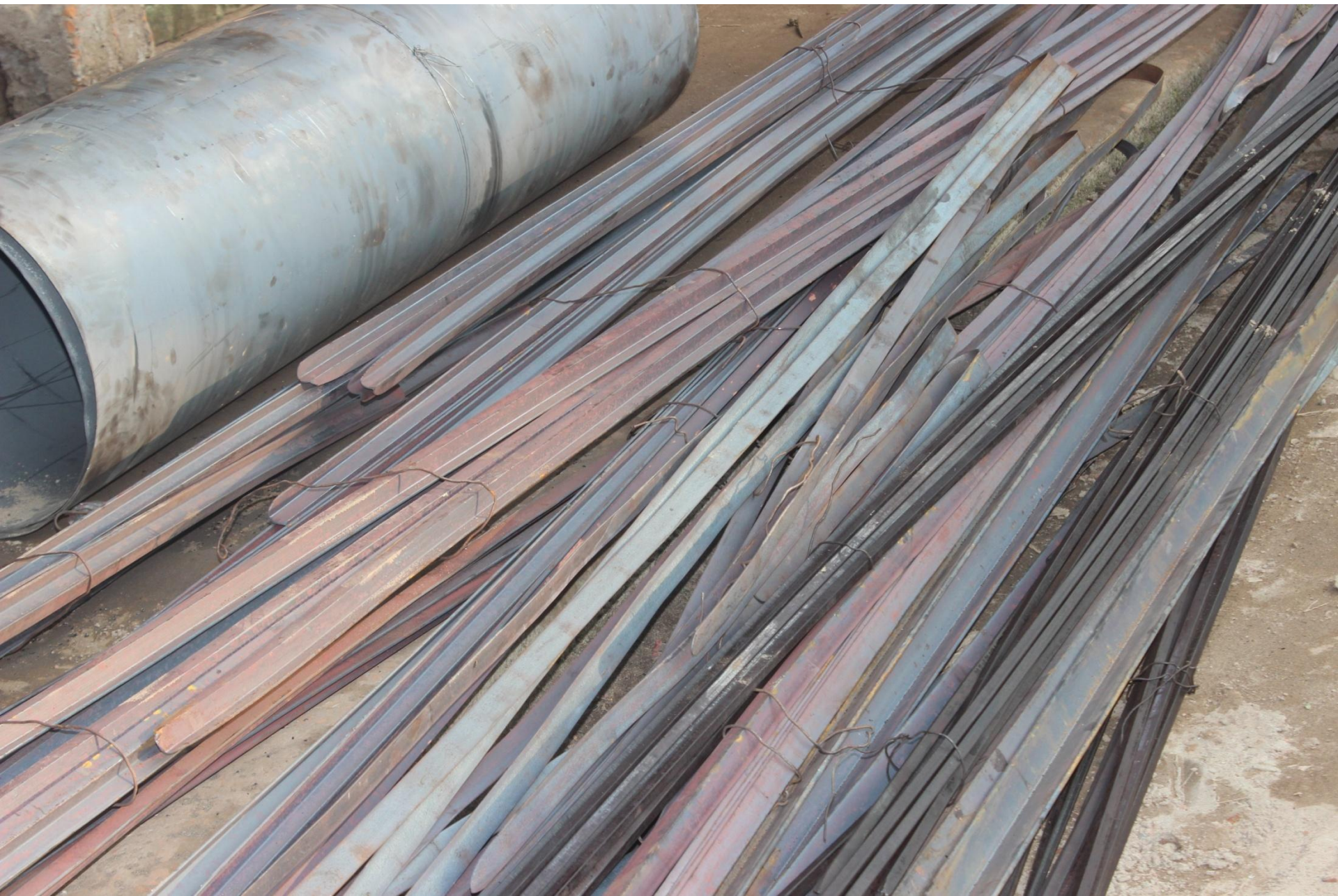



কমিক নং 335  
 ইউ.পি. ফরম-১৩  
 পরিশিষ্ট-১৩  
**পনং বিরুলিয়া ইউনিয়ন পরিষদ**  
 পোঃ বিরুলিয়া, উপজেলাঃ সাতার, জেলাঃ ঢাকা।

**ট্রেড লাইসেন্স**  
 পাইসেস নং- ৬৫৭-২০১০-১০১৬ তারিখ- ০৫/০৫/১০  
 প্রতিষ্ঠানের নাম: আব্দুল হামিদ স্ট্রোরি  
 প্রোগ্রাম/মালিক: আব্দুল হামিদ  
 পিতা/স্বামী: মোঃ আব্দুল হামিদ  
 বাবসার ঠিকানা: সাতার, বিরুলিয়া, সাতার উপজেলা, জেলাঃ ঢাকা  
 স্টোরি/স্টোকান নং: ৩০১০/১০১৬  
 উল্লিখিত প্রতিষ্ঠানের/ব্যক্তির অনুকূলে (১০০%) ১০০% টাকা  
 মসক ১০% ১০%

প্রত্যয়ন পত্র

আমি নিম্নস্বাক্ষরকারী মোঃ আব্দুল হামিদ  
 মোঃ জিন্নাতুল মোকঃ বিরুলিয়া, থানাঃ সাতার  
 জেলাঃ ঢাকা এর স্থায়ী বাসিন্দা। আমার  
 পুত্র মোঃ আব্দুল হামিদকে আমার স্থায়ী স্থায়স্বার্থ  
 ইন্ডিনিয়ারিং ওয়ার্কস এর মোকদ্দে বহু ব্যয়  
 করার জন্য অর্থাৎ ০১/০৫/২০১০ ইং তারিখে ২৬  
 অঙ্গারী পাঁচ বছরের জন্য অনুমতি দিলাম।  
 উক্ত অঙ্গারীর মঞ্জুরি বিষয়ে মোঃ আব্দুল হামিদ  
 কর্তৃক না।

১০/০১/১০

প্রস্তাবিত নবীন উদ্যোক্তা প্রকল্পের প্রাথমিক তথ্য

প্রকল্পের নামঃ আব্দুল হামিদ ইন্ডিনিয়ারিং ওয়ার্কস  
 ইউনিটের নামঃ আব্দুল হামিদ  
 উদ্যোক্তার সংশ্লিষ্ট জীবন বৃত্তান্তঃ  
 নামঃ মোঃ আব্দুল হামিদ  
 বয়সঃ ২৬ বছর  
 শিক্ষাগত যোগ্যতাঃ দশম শ্রেণী  
 বৈবাহিক অবস্থাঃ বিবাহিত  
 ছেলে-মেয়ের সংখ্যাঃ ৩  
 ভাই/বোনের সংখ্যাঃ ০২  
 বর্তমান ঠিকানাঃ- থানাঃ বিরুলিয়া পোঃ বিরুলিয়া থানাঃ সাতার জেলাঃ ঢাকা  
 স্থায়ী ঠিকানাঃ- থানাঃ সাতার পোঃ সাতার জেলাঃ ঢাকা  
 উদ্যোক্তার মোবাইল নং- ০১৬২৫-৩৫৬৩৭  
 গ্রামীণ ব্যাংক সদস্য কে? না  
 মাতার নামঃ নাসিমা বেগম  
 বাবার নামঃ মোঃ আব্দুল হামিদ  
 কেন্দ্র নং- ৪৪/২ সদস্য নং- ১১১৭৬  
 গ্রামীণ ব্যাংক যোগদানের তারিখঃ ০৫/০৫/২০০৬  
 মা/বাবা টাকা নিয়ে কি কখনো ব্যাংক তেহরী সহ ব্যয়  
 সর্বশেষ গ্রহণকৃত ঋণের পরিমাণঃ ১০০০০/-  
 ঋণ পরিশোধ করে কে? না  
 মোবাইল সদস্য কি নাঃ না  
 বর্তমান ব্যবসার পুঞ্জিঃ ৭৫০০০/-  
 অন্য কোন ব্যবসা আছে কি নাঃ না  
 অন্য কোথাও ঋণ আছে কিনা? না  
 কত বছরের অভিজ্ঞতাঃ ৭ বছর  
 প্রশিক্ষণ আছে কি নাঃ না  
 পরিবারের অন্য কোন আয়ের উৎস আছে কিনাঃ না  
 দোকান/ব্যবসার/অবস্থান/ব্যবসায়িক ঠিকানাঃ বিরুলিয়া, সাতার, ঢাকা  
 দোকানের আয়তনঃ ৩২ ফুট x ১২ ফুট = ৩৮৪ বর্গফুট

১০০ টাকা  
 ৩ ৪/২৪

প্রকল্প প্রস্তাব গ্রহণের তারিখঃ ১২/০৫/২০১০

জাতীয় পরিচয়পত্র নংঃ

থানাঃ সাতার জেলাঃ ঢাকা  
 থানাঃ সাতার জেলাঃ ঢাকা  
 বাবা/মা মোবাইল নং- ০১৬৭৪-৫২৩১৪৫  
 মাঃ না

গ্রুপ নং- ০১ শাখাঃ আব্দুল হামিদ  
 কত বছর ব্যবসায় সদস্যঃ ০২ বছর  
 সর্বপ্রথম গ্রহণকৃত ঋণের পরিমাণঃ ১০০০০/-  
 আদায়যোগ্য ঋণঃ ১৫৭০৫/-  
 মেয়াদোত্তীর্ণ/স্ব-ঋণী কি নাঃ না  
 হামি/স্বী/নির্ভে সদস্য কি নাঃ না  
 কত টাকা আয় হয়ঃ ৩২০০০/-  
 পণ্য কোথা থেকে ক্রয় করা হয়ঃ সাতার থেকে

উদ্যোক্তার চাহিদাঃ ২০০০০০/-

# FAMILY PICTURE

