

A Nobin Udyokta Project
M/S Mizan Store

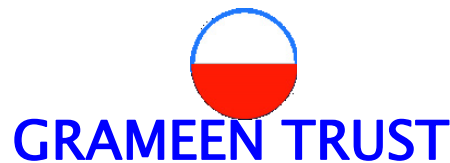

Project by: Md. Mizanur Rahaman
NU Identified by : Md. Uzzal Hossain
Verified By: Md. Tariqul Islam



Barisal Unit
Anchal-6
Barisal



BRIEF BIO OF THE PROPOSED NOBIN UDYOKTA



Name	:	Md.Mizanur Rahaman
Age	:	23 Years(10.02.1994)
Marital status	:	Unmarried
Children	:	Nil
No. of siblings:	:	08
Parent's and GB related Info		
(i) Who is GB member	:	Mother <input checked="" type="checkbox"/> Father <input type="checkbox"/>
(ii) Mother's name	:	Mss.Anowara Begum
(iii) Father's name	:	MD.Asraf Ali Mazi
(iv) GB member's info	:	Member since: 2007 to till now. Branch: Cownia, Barisal Centre no. 17/M, Group: 07 Lone No. 2376, First loan: 20,000/- Existing loan:1,50,000.00 Outstanding: 1,36,000.00
Further Information:		
(v) Who pays GB loan installment	:	Elder Brother
(vi) Mobile lady	:	N/A
(vii) Grameen Education Loan	:	N/A
(viii) Any other loan like GCCN, GKF etc..	:	N/A
(ix) Others	:	N/A
Education	:	S.S.C

BRIEF BIO OF THE PROPOSED NOBIN UDYOKTA

(Continued)



Present Occupation	:	Verities Business
Trade License Number	:	11478/12017-2018
Business Experiences: Training Info.	: :	07 years Yes
Other Own/Family Sources of Income	:	N/A
Other Own/Family Sources of Liabilities	:	N/A
NU Contact Info	:	01783-624107
NU Project Source/Reference	:	GT Barisal Unit Office

BRIEF HISTORY OF GB LOAN Utilization by Family



NU's mother has been a member of Grameen Bank Since 2007 to till now. At first his mother took a loan amount of 20,000 BDT from Grameen Bank. She invested the money in her Husband business for expansion. At present she has GB loan.

PROPOSED BUSINESS Info.



Business Name	:	M/S Mizan Store
Address/ Location	:	Kasipur High School Bazar, Barisal.
First Investment in BDT	:	1,50,000.00
Total Investment in BDT	:	Tk. 3,75,000
Financing	:	Self BDT 3,15,000 (from existing business) 84% Required Investment BDT : 60,000/- (as equity) 16%
Present salary/drawings from business (estimates)	:	BDT 8,000
Proposed Salary	:	BDT 8,000
i. Proposed Business % of present gross profit margin	:	10%
ii. Estimated % of proposed gross profit margin	:	10%
iii. Agreed grace period	:	2 months

PRESENT & PROPOSED INVESTMENT Breakdown



Particulars	Existing Business (BDT)	Proposed (BDT)	Total (BDT)
Investments in different categories:	(1)	(2)	(1+2)
Present stock items:			
i. Advance: 70,000	3,15,000	60,000	3,15,000
ii. Goods 2,30,000			
iii. Decoration 15,000			
Proposed Stock Items:			60,000
Total Capital	3,15,000	60,000	3,75,000

N.B: Details of Present stock (*) & proposed (**) items have enclosed in next slide.

PRESENT & PROPOSED INVESTMENT Breakdown



Present Stock item	
Product name	Amount
Rice	30,000
Dal	7,000
Oil	15,000
Confectionery	35,000
Cosmetics	30,000
Mosola	34,000
Gas Cylinder	32,000
Sugar, Flour	12,000
Others	35,000
Total Present Stock	2,30,000

Proposed stock item	
Product Name	Amount
Rice	20,000
Oil	10,000
Cosmetics	10,000
Potato & Others	20,000
Total Proposed Stock	60,000

EXISTING BUSINESS OPERATIONS Info.



Particulars	Existing Business (BDT)		
	Daily	Monthly	Yearly
Sales & service	8,000	2,40,000	28,80,000
Less: Cost of sale (B)	7,200	2,16,000	25,92,000
Profit 10% (A-B) = (C)	800	24,000	2,88,000
Less: Operating Costs			
Electricity Bill		300	3600
Night Guard Bill		200	2400
Mobile Bill		500	6000
Salary from Business		8,000	96,000
Convince		1,200	14,400
Shop rent		1,500	18,000
Generator		-	-
Employee		-	-
Others (Entertainment)		1,000	12,000
Non Cash Item:			
Depreciation Expenses (15,000*10%)		125	1500
Total Operating Cost (D)		12,825	1,53,900
Net Profit (C-D) = (E)		11,175	1,34,100

FINANCIAL PROJECTION OF NU BUSINESS PLAN



Particulars	Year 1 (BDT)			Year 2 (BDT)		
	Daily	Monthly	Yearly	Daily	Monthly	Yearly
Sales & service	8000	2,40,000	28,80,000	10,000	3,00,000	36,00,000
Less: Cost of sale (B)	7200	2,16,000	25,92,000	9000	2,70,000	32,40,000
Profit 10% (A-B) = (C)	800	24,000	2,88,000	1000	30,000	3,60,000
Less: Operating Costs						
Electricity Bill		300	3600		300	3600
Night Guard Bill		200	2400		200	2400
Mobile Bill		500	6000		500	6000
Salary from Business		8,000	96,000		10,000	1,20,000
Convince		1200	14,400		1200	14,400
Shop rent		1500	18,000		1500	18,000
Generator		-	-		-	-
Employee		-	-		-	-
Others (Entertainment)		1000	12,000		1000	12,000
Non Cash Item:						
Depreciation Expenses (15,000*10%)		125	1500		125	1500
Total Operating Cost (D)		12,825	1,53,900		14,825	1,77,900
Net Profit (C-D) = (E)		11,175	1,34,100		15,175	1,82,100
Pay Back		36,000			36,000	
Retained Earnings		75,175			1,46,175	

CASH FLOW Projection on Business Plan (Rec. & Pay.)



Sl #	Particulars	Year 1 (BDT)	Year 2 (BDT)
1.0	Cash Inflow		
1.1	Investment Infusion by Investor	60,000	0
1.2	Net Profit	1,34,100	1,82,100
1.3	Depreciation (Non cash item)	1,500	1,500
1.4	Opening Balance of Cash Surplus	0	99,600
	Total Cash Inflow	1,95,600	2,83,200
2.0	Cash Outflow		
2.1	Purchase of Product	60,000	0
2.3	Investment Pay Back (Including Ownership Tr. Fee)	36,000	36,000
	Total Cash Outflow	96,000	36,000
3.0	Net Cash Surplus	99,600	2,47,200

SWOT Analysis



STRENGTH

- Business Experience and Skill
- Maintain Daily accounts
- 10 hours shop open
- No loan against business
- Located beside Road

WEAKNESS

- Lack of investment
- Credit Sale

OPPORTUNITIES

- Expansion of Business
- Increasing the number of Customer
- Have chance to grab new customer

THREATS

- Fire.
- Theft.
- Political Instability may reduce the sale.

Photographs

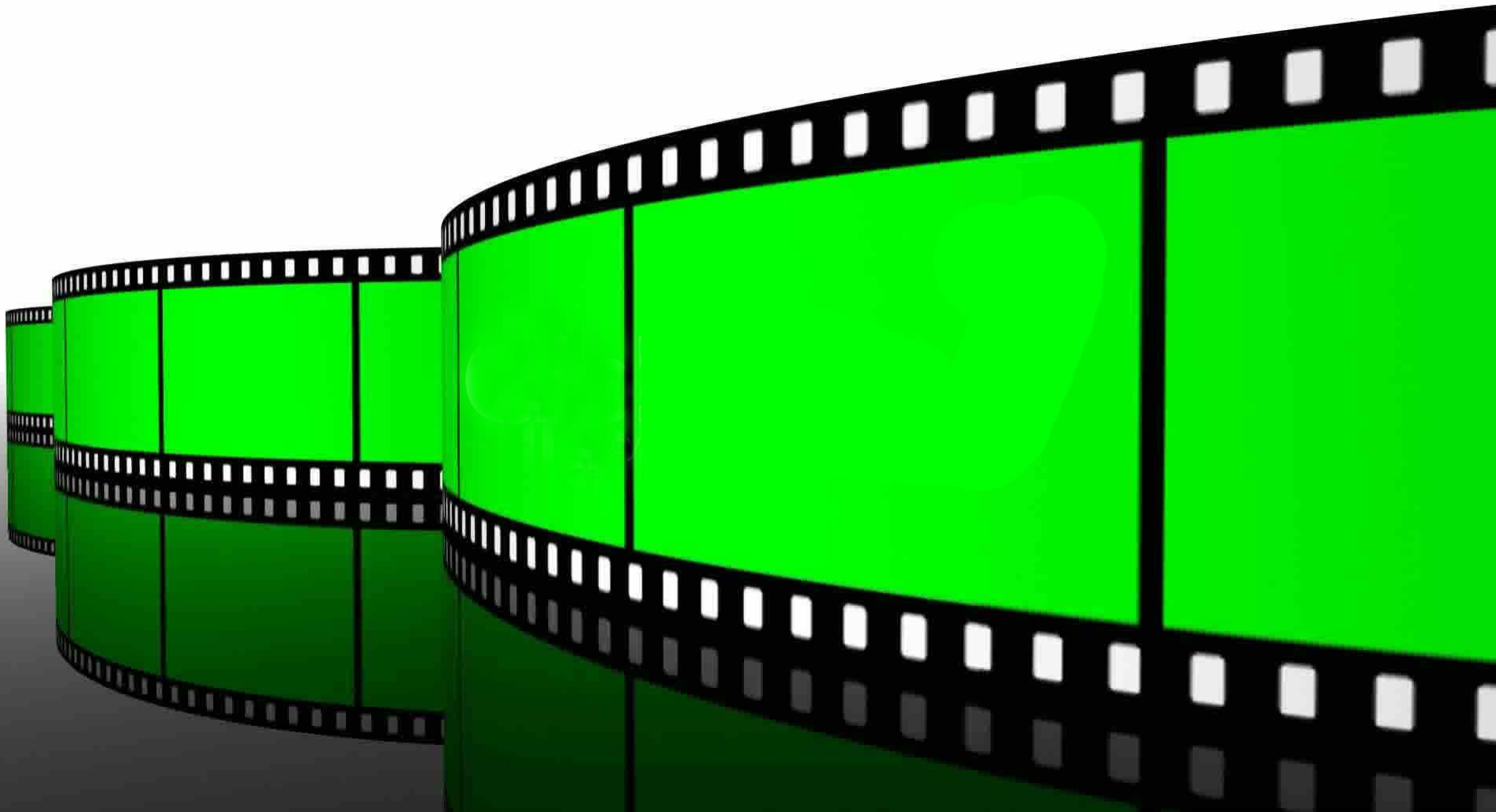









Yala
DAIRY MILK

Lemon
12

12

15kg

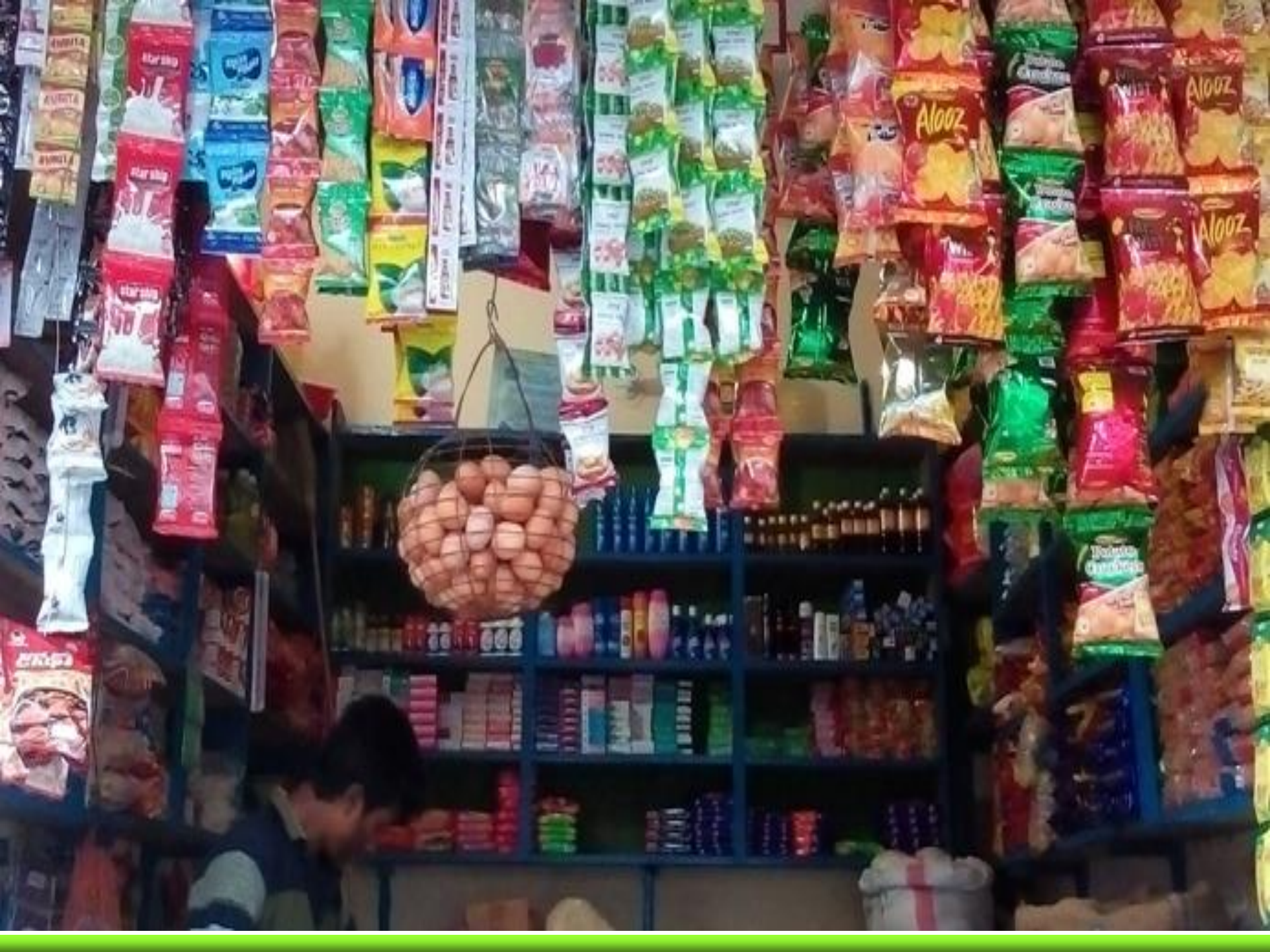



গোঃ মোঃ মনিরুজ্জামান ইসলাম (মনির)
১৩০-৬২১-০৯০, ০১৭২১-১৮৭৮৭০

১২ কেজি এলপি গ্যাস
১২ কেজি এলপি গ্যাস

PETREGAZ







গণপ্রজাতন্ত্রী বাংলাদেশ সরকার
Government of the People's Republic of Bangladesh
NATIONAL ID CARD / জাতীয় পরিচয় পত্র



৩০/১২/২০০৭

নাম: মোঃ মিজানুর রহমান
Name: MD. MIZANUR RAHAMAN
পিতা: মোঃ আসরাফ আলী মন্ডল
মাতা: মিসেস. আনোয়ারা বেগম
Date of Birth: 10 Feb 1994
ID NO: 19940695130000144

এই কার্ডটি গণপ্রজাতন্ত্রী বাংলাদেশ সরকারের সম্পত্তি। কার্ডটি ব্যবহারকারী ব্যক্তিগত অন্য কোম্পানি শর্তাদি পেলে নিকটস্থ পোষ্ট অফিসে জমা দেয়ার জন্য অনুরোধ করা হলো।
ঠিকানা: বাড়ি নং: ১২৪৬, রাস্তা নং/নাম: পদ্মপাড়া, পদ্মপাড়া, ডাকঘর: কশীপুর - ৮২০৫, বরিশাল সদর (কোতওয়ানী), বরিশাল সিটি কর্পোরেশন, বরিশাল

প্রদানকারী কর্তৃপক্ষের স্বাক্ষর প্রদানের তারিখ: ৩০/১২/২০০৭





গণপ্রজাতন্ত্রী বাংলাদেশ সরকার
 Government of the People's Republic of Bangladesh
 NATIONAL ID CARD / জাতীয় পরিচয় পত্র



নাম: আনোয়ারা বেগম
 Name: Anowara Begum
 স্বামী: আশ্রাব আলী মাকি
 মাতা: অযুফা খাতুন
 Date of Birth: 12 Aug 1951
 ID NO: 0695130323361

এই কার্ডটি গণপ্রজাতন্ত্রী বাংলাদেশ সরকারের সম্পত্তি। কার্ডটি ব্যবহারকারী ব্যক্তিগত অন্য কোম্পানি পাঠানো গেলে নিকটস্থ পোস্ট অফিসে জমা দেবার জন্য অনুরোধ করা হলো।

ঠিকানা: গ্রাম/কাজা: পানশাড়া, পানশাড়া, ডাকঘর: পানশাড়া - ৮২০৫, বরিশাল সদর, বরিশাল সিটি কর্পোরেশন, বরিশাল

প্রদানকারী কর্তৃপক্ষের স্বাক্ষর

প্রদানের তারিখ: ০৭/১০/২০১০



বরিশাল সিটি কর্পোরেশন
বরিশাল



ট্রেড লাইসেন্স
(TRADE LICENCE)

No.: 11478

লাইসেন্স ইস্যুর বিবরণ		
ওয়ার্ড নম্বর	ইস্যুর ক্রমিক নম্বর	ইস্যুর তারিখ
২৩	৪০৫	২০/০৭/১৭

সরকারি প্রদত্ত বরিশাল সিটি কর্পোরেশন আদেশ কর ডায়নিস ২০০৪ এর ৭৬ নং অনুচ্ছেদ অনুযায়ী পেশা, ব্যবসা, কারিগরী এবং জীবিকা-কৃতির উপর আরোপিত কর আদায়ের লক্ষ্যে নিম্নে বর্ণিত ব্যক্তি/প্রতিষ্ঠানের অধিকারে এ ট্রেড লাইসেন্স ইস্যু করা হলো।

- ১। মালিকের নাম : মোঃ মিজানুর রহমান
- ২। পিতা/স্বামীর নাম : মোঃ গাফফার আলী মামিন
- ৩। মাতার নাম : মিসেস গাফফারা বেগম
- ৪। মালিকের ঠিকানা : ইছাকদি কামিলপুর হাবিগুন ও কলুপ রোড মনি হাট/বেলিগাতি ঠিকানা
- ৫। বর্তমান ব্যবসার ঠিকানা : হাট/বেলিগাতি ঠিকানা
- ৬। ফোন : ২৩
- ৭। পেশা : মোতাঙ্গী
- ৮। ব্যবসার ধরণ : হাট/বেলিগাতি ঠিকানা
- ৯। লাইসেন্সের মেয়াদ (শুরু তারিখ) : ২০১৭
- ১০। লাইসেন্সের মেয়াদ (সমাপ্ত তারিখ) : ২০১৮
- ১১। টাকার পরিমাণ : মোট টাকা (সংকে) = ৩০০/-
সাইনবোর্ড কর = ১০০/-
সরচারি = ১০০/-
মোট টাকা (কথায়) = ৩০০/-
- ১২। টাকার পরিমাণ : মোট টাকা (কথায়) = ৩০০/-
- ১৩। টাকার পরিমাণ : মোট টাকা (কথায়) = ৩০০/-
- ১৪। টাকার পরিমাণ : মোট টাকা (কথায়) = ৩০০/-
- ১৫। টাকার পরিমাণ : মোট টাকা (কথায়) = ৩০০/-
- ১৬। টাকার পরিমাণ : মোট টাকা (কথায়) = ৩০০/-
- ১৭। টাকার পরিমাণ : মোট টাকা (কথায়) = ৩০০/-
- ১৮। টাকার পরিমাণ : মোট টাকা (কথায়) = ৩০০/-
- ১৯। টাকার পরিমাণ : মোট টাকা (কথায়) = ৩০০/-
- ২০। টাকার পরিমাণ : মোট টাকা (কথায়) = ৩০০/-

ট্রেড লাইসেন্স
(TRADE LICENCE)

No.: 11478

নব্যায়ন কার্যকারিতার মেয়াদ ২০১৭-২০১৮

- ১। জন্ম তারিখ : ২০/০৭/১৭
- ২। লাইসেন্স বই নম্বর :
- ৩। টাকার পরিমাণ : লাইসেন্স/নব্যায়ন ফি = ৩০০/-
সাইনবোর্ড কর = ১০০/-
সরচারি = ১০০/-
মোট টাকা (সংকে) = ৩০০/-
মোট টাকা (কথায়) = ৩০০/-

জন্ম নম্বর : ৬৬ তারিখ : ২০/০৭/১৭

ব্যাংক কার্যকারিতার হাকর ও সীল : (ব্যাংকের সীল)

নব্যায়ন কার্যকারিতার মেয়াদ ২০১৮-২০১৯

- ১। জন্ম তারিখ :
- ২। লাইসেন্স বই নম্বর :
- ৩। টাকার পরিমাণ : লাইসেন্স/নব্যায়ন ফি =

জন্ম নম্বর :

ব্যাংক কার্যকারিতার হাকর ও সীল : (ব্যাংকের সীল)

নব্যায়ন কার্যকারিতার মেয়াদ ২০১৭-২০২০

- ১। জন্ম তারিখ :
- ২। লাইসেন্স বই নম্বর :
- ৩। টাকার পরিমাণ : লাইসেন্স/নব্যায়ন ফি =

জন্ম নম্বর :

ব্যাংক কার্যকারিতার হাকর ও সীল : (ব্যাংকের সীল)

₹ ১০০



₹ ১০০

কেন্দ্র টিকা

২২৪২৬৬২

₹ ৫০



₹ ৫০

পঞ্চাশ টাকা

২১৮০৬০৮

দোকান ঘর ভাড়াটীয়া চুক্তিপত্র

১ম পক্ষ (মালিক):

১। কবির কাজী, পিতা: কাজী কব্বম আলী, মাতা: ফাতেমা বেগম, সন্নিহিত কাশীপুর, ২৯ নং ওয়ার্ড, বানাঃ এয়ারপোর্ট, জেলাঃ বরিশাল, পেশাঃ ব্যবসা, ধর্মঃ ইসলাম, জাতীয়তাঃ বাংলাদেশী।

২য় পক্ষ (ভাড়াটীয়া):

১। মিঃ মাহমুদ রহমান মিনার, পিতা: আশরাফ আলী মালী, মাতা: আবেদায়া বেগম, সন্নিহিত কাশীপুর, ৩০ নং ওয়ার্ড, বানাঃ এয়ারপোর্ট, জেলাঃ বরিশাল, পেশাঃ ব্যবসা, ধর্মঃ ইসলাম, জাতীয়তাঃ বাংলাদেশী।

পরম করুণাময় মহান সৃষ্টিকর্তার নাম স্মরণ করিয়া অত্র দোকান ঘর এর ভাড়াটীয়া চুক্তিপত্র সম্পাদনের উদ্দেশ্যে কর্তৃত্ব হইতেছে যে, জেলাঃ বরিশাল, উপজেলাঃ বরিশাল সদর অধীন কাশীপুর হাইস্কুল ও কলেজ সংলগ্ন একটি দোকান ঘরের মালিক আমি ১ম পক্ষ। উক্ত দোকান ঘর বানাঃ আমি ২য় পক্ষ ভাড়া নিবার প্রস্তাব করিলে আপনি ২য় পক্ষ দোকান ঘর বানা ভাড়া নিতে অগ্রহ প্রকাশ করিলে নিম্নে শর্ত সমূহ মানিয়া নিম্ন ভাড়াটীয়া চুক্তিপত্র আবদ্ধ হইলাম।

শর্তাবলী:

- ০১। দোকান ঘরের অধীন জামানত বাকদ হই- ৭০,০০০/- (সত্তর হাজার) টাকা ২য় পক্ষ ১ম পক্ষকে অধীন জমা প্রদান করিবেন।
- ০২। অত্র চুক্তির মেয়াদ হই- ০১/০৫/২০১৭ তারিখ হইতে আগামী হই- ২৮/০২/২০২০ তারিখ পর্যন্ত অর্থাৎ ০৩ (তিন) বছর পর্যন্ত বলবৎ থাকিবে।
- ০৩। উক্ত দোকান ঘরের মাসিক ভাড়া ১,৫০০/- (এক হাজার পাঁচশত) টাকা। প্রতি মাসের ভাড়া পরবর্তী মাসের ০১ হইতে ০৫ তারিখের মধ্যে ২য় পক্ষ ১ম পক্ষের নগর্যাবে পরিশোধ করিতে বাধ্য থাকিবে।
- ০৪। দোকান ঘরের বিদ্যুতিক বিল ২য় পক্ষ পরিশোধ করিবেন। ২য় পক্ষ পরিশোধিত বিলের কপি ১ম পক্ষের নগর্যাবে জমা নিতে বাধ্য থাকিবে।
- ০৫। যদি ২য় পক্ষ চুক্তির মেয়াদের পূর্বে উক্ত দোকান ঘর ছাড়িয়া দেন, তবে তিনি ১ম পক্ষকে ০৩ (তিন) মাস আগে লিখিত নোটিশ প্রদান করিবেন। অনুরূপ ভাবে ১ম পক্ষের দোকান ঘরের প্রয়োজনে ২য় পক্ষকে ০৩ (তিন) মাস আগে লিখিত নোটিশ প্রদান করিবেন।

চলমান পাতা-২

(২)

- ০৭। মেয়াদ শেষে উভয় পক্ষের আপোচনা সাপেক্ষে অত্র চুক্তি নবায়ন করা হইতে পারে অন্যথা মেয়াদ শেষে হিসাব আর ১ম পক্ষ ২য় পক্ষের অধীন জামানতের টাকা এককালীন ফেরত নিতে বাধ্য থাকিবে।
- ০৮। ২য় পক্ষ দোকান ঘর ভাড়া নেওয়ার পরে কোন অবস্থাতেই ০২ পক্ষের নিকট (উপ-ভাড়াটীয়া) ভাড়া বা সুবলেট নিতে পরিবে না।
- ০৯। ২য় পক্ষ দোকান ভাড়া নেওয়ার পরে দোকানে কোন প্রকার অসামাজিক কার্যকলাপ অর্থাৎ বেআইনী কোন কাজ করিতে পরিবে না। করিলে তাহার জন্য ২য় পক্ষ এককভাবে দায়ী থাকিবে।

এতদ্বারা আমাদের উভয়ের আপোচনা সাপেক্ষে উপরে লিখিত শর্ত সমূহ সুস্থ স্বাভাব পড়িয়া, বুঝিয়া, স্ব-জ্ঞানে, স্ব-ইচ্ছায় অন্যথা উভয় পক্ষ নিম্ন লিখিত স্বাক্ষরদের মোহাবলীর অত্র দোকান ঘর ভাড়ার চুক্তিপত্রে স্বাক্ষর করিলাম। ইতি তাং-

স্বাক্ষরদের স্বাক্ষর :

০১। শ্রীঃ কবির কাজী
১ম পক্ষের (মালিক) স্বাক্ষর

০২। শ্রীঃ মাহমুদ রহমান মিনার
২য় পক্ষের (ভাড়াটীয়া) স্বাক্ষর

০৩। শ্রীঃ মাহমুদ রহমান মিনার
২য় পক্ষের (ভাড়াটীয়া) স্বাক্ষর



Presented at
..... Internal Design Lab
on 17/07/2017 at GT

