

# Rasel Store



Project by: Rasel Molla

Identified by- Md. Abdul Hye  
Verified By: Ripon Mondal

Bhanga Unit,  
Faridpur  
Region -5

**GRAMEEN TRUST**

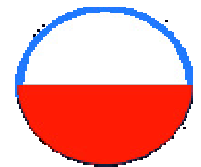

## ***BRIEF BIO OF THE PROPOSED NOBIN UDYOKTA***

<b>Name</b>	:	<b>Rasel Molla</b>
<b>Permanent Address</b>	:	<b>Vill: Jandi, Post: Jandi, P.S: Bhanga, District: Faridpur</b>
<b>Age</b>	:	<b>28 Years</b>
<b>Marital status</b>	:	<b>Married</b>
<b>Children</b>	:	<b>1 Daughter no Son</b>
<b>No. of siblings:</b>	:	<b>3 brothers 2Sisters</b>
<b>Parent's and GB related Info</b>	:	
<b>(i) Who is GB member</b>	:	<b>Mother <input checked="" type="checkbox"/> Yes                      Father <input type="checkbox"/></b>
<b>(ii) Mother's name</b>	:	<b>Morjina Begum</b>
<b>(iii) Father's name</b>	:	<b>Feroj Molla</b>
<b>(iv) GB member's info</b>	:	<b>Branch: Jandi, Centre: 16/m Group no: 02 Loanee no.: 1114, Member since: 2006, First loan: 10,000, Existing loan: 00, Outstanding: 00</b>
<b>Further Information:</b>	:	
<b>(v) Who pays GB loan installment</b>	:	<b>N/A</b>
<b>(vi) Mobile lady</b>	:	<b>N/A</b>
<b>(vii) Grameen Education Loan</b>	:	<b>N/A</b>
<b>(viii) Any other loan like GCCN, GKF</b>	:	<b>N/A</b>
<b>Education</b>	:	<b>Class Eight</b>

## ***BRIEF BIO OF THE PROPOSED NOBIN UDYOKTA (CONT...)***

<b>Present Occupation</b>	<b>:</b>	<b>Mudir shop</b>
<b>Initial Investment</b>	<b>:</b>	<b>30,000</b>
<b>Trade License/ Drug License</b>		<b>60/16-17</b>
<b>Business Experience And Training Info</b>	<b>:</b>	<b>08 years</b>
<b>Other Own/Family Sources of Income</b>	<b>:</b>	<b>N/A</b>
<b>Other Own/Family Sources of Liabilities</b>	<b>:</b>	<b>N/A</b>
<b>NU Contact Info</b>		<b>01721974871</b>
<b>NU Project Source/Reference</b>	<b>:</b>	<b>Bhanga Unit, Faridpur</b>

## **BRIEF HISTORY OF GB LOAN UTILIZATION BY FAMILY**

NU's Mother has been a member of Grameen Bank since 2008 (09 years). At first she took a loan of Tk.10,000 from GB. NU's mother gradually improved their living standard by using GB loan.



# PROPOSED NOBIN UDYOKTA BUSINESS INFO

<b>Business Name</b>	:	<b>Rasel Store</b>
<b>Address/ Location</b>	:	Podder Bazer, Bhanga, Faridpur
<b>Total Investment in BDT</b>	:	2,57,500
<b>Financing</b>	:	Self BDT 2,07,500 (from existing business) 81% Required Investment BDT 50,000/-(as equity) 19%
<b>Present salary/drawings from business (estimates)</b>	:	8,000/-
<b>Proposed Salary</b>	:	8,000/-
<b>Proposed Business</b>		
<b>(i) % of present gross profit margin</b>	:	7%
<b>(ii) Estimated % of proposed gross profit margin</b>	:	7%
<b>(iii) Agreed grace period</b>	:	2 months

## *PRESENT & PROPOSED INVESTMENT BREAKDOWN*

Particulars	Existing Business (BDT)	Proposed (BDT)	Total (BDT)
Investments in different categories:	(1)	(2)	(1+2)
<u>Present Stock Items:</u>			
<u>Lactogen milk</u>			
<u>Horlicks</u>	10,000		
<u>Sauce</u>	20,000		
<u>Jelly</u>	15,000		
<u>Biscuits</u>	10,000		
<u>Speed</u>	20,000		
<u>Seven up</u>	7,000		
<u>Mojo</u>	6,000		
<u>Tiger</u>	3,000		
<u>Mum Water</u>	4,000		
<u>Fresh Water</u>	10,000		
<u>Mirinda</u>	10,000		
<u>Chanachur</u>	5,000		
<u>Vusi</u>	2,000		
<u>Oil</u>	10,000		
<u>Fan (3*2000)</u>	8,000		
<u>Shelf (2*20000)</u>	6,000		
<u>Table</u>	40,000		
<u>Chair</u>	4,000		
<u>Bench</u>	2,500		
<u>Advance</u>	10,000		
	0		
			<b>2,07,500</b>

# **PRESENT & PROPOSED INVESTMENT BREAKDOWN**

<b>Present Stock items</b>		
<b>Product name</b>	<b>Unit (Quantity)</b>	<b>Amount</b>
<u>Lactogen milk</u>		10,000
<u>Horlicks</u>		20,000
<u>Sauce</u>		15,000
<u>Jelly</u>		10,000
<u>Biscuits</u>		20,000
<u>Speed</u>		7,000
<u>Seven up</u>		6,000
<u>Mojo</u>		3,000
<u>Tiger</u>		4,000
<u>Mum Water</u>		10,000
<u>Fresh Water</u>		10,000
<u>Mirinda</u>		5,000
<u>Vusi</u>		10,000
<u>Oil</u>		8,000
<u>Chanachur</u>		2,000
<u>Fan</u>	<u>(3*2000)</u>	6,000
<u>Shelf</u>	<u>(2*20000)</u>	40,000
<u>Chair</u>		2,500
<u>Table</u>		4,000
<u>Bench</u>		10,000

<b>Proposed items</b>		
<b>Product Name</b>	<b>Unit</b>	<b>Amount</b>
<u>Deep Freeze</u>		50,000
<b>Total Proposed Stock</b>		<b>50,000</b>

## ***INFO ON EXISTING BUSINESS OPERATIONS***

Particulars	Existing Business (BDT)		
	Daily	Monthly	Yearly
Sales (A)	3,000	90,000	10,80,000
<i>Less: Cost of sales (B)</i>	2,250	67,500	8,10,000
<b>Gross Profit C=(A-B)</b>	<b>750</b>	<b>22,500</b>	<b>2,70,000</b>
<i>Less: Operating Costs</i>			
Electricity bill		8,00	9,600
Generator bill		100	1,200
Shop Rent			
Night Guard bill		100	1,200
Mobile bill		5,00	6,000
Present salary/Drawings- self		8,000	96,000
Conveyance or Transport]		200	2,400
Others (fees, Entertainment, TL renew)		300	3,600
<b>Non Cash Item:</b>			
Depreciation Expenses : (15%)		1,131	13,575
<b>Total Operating Cost (D)</b>		<b>11,131</b>	<b>1,33,572</b>
<b>Net Profit (C-D):</b>		<b>11,369</b>	<b>1,36,428</b>



# FINANCIAL PROJECTION OF NU BUSINESS PLAN

Particulars	Year 1 (BDT)			Year 2 (BDT)			Year 3 (BDT)		
	Daily	Monthly	Yearly	Daily	Monthly	Yearly	Daily	Monthly	Yearly
Sales (A)	3,500	1,05,000	12,60,000	4,000	1,20,000	14,40,000	4,500	1,35,000	16,20,000
<i>Less: Cost of Sale (B)</i>	2,625	78,750	9,45,000	3,000	90,000	10,80,000	3,375	1,01,250	12,15,000
<b>Gross Profit (A-B)=(C)</b>	<b>875</b>	<b>26,250</b>	<b>3,15,000</b>	<b>1,000</b>	<b>30,000</b>	<b>3,60,000</b>	<b>1,125</b>	<b>33,750</b>	<b>4,05,000</b>
<i>Less: Operating Costs</i>									
Electricity bill		8,00	9,600		8,50	10,200		9,00	10,800
Generator bill		100	1,200		100	1,200		100	1,200
Shop Rent									
Night Guard bill		100	1,200		100	1,200		100	1200
Dish bill									
Mobile bill		5,00	6,000		600	7,200		650	7,800
Present salary/Drawings- self		8,000	96,000		8000	96,000		8000	96,000
Employee									
Conveyance or Transport		200	2,400		200	2,400		200	2,400
Others (fees, Entertainment, TL renew)		300	3,600		300	3,600		300	3,600
<b>Non Cash Item:</b>									
Depreciation Expenses (15%)		1,131	13,575		1,131	13,575		1,131	13,575
<b>Total Operating Cost (D)</b>		<b>11,131</b>	<b>1,33,572</b>		<b>11,281</b>	<b>1,35,372</b>		<b>11,381</b>	<b>1,36,572</b>
<b>Net Profit (C-D) = (E)</b>		<b>15,119</b>	<b>1,81,428</b>		<b>18,719</b>	<b>2,24,628</b>		<b>22,369</b>	<b>2,68,428</b>
<b>GT payback</b>		<b>20,000</b>			<b>20,000</b>			<b>20,000</b>	
<b>Retained Income:</b>		<b>1.61.428</b>			<b>2.04.628</b>			<b>2.48.428</b>	

## **CASH FLOW PROJECTION ON BUSINESS PLAN (REC. & PAY.)**

<i>Sl. No. #</i>	<i>Particulars</i>	<i>Year 1 (BDT)</i>	<i>Year 2 (BDT)</i>	<i>Year 3 (BDT)</i>
<b>1.0</b>	<b>Cash Inflow</b>			
<b>1.1</b>	<b>Investment Infusion by Investor</b>	50,000	0	0
<b>1.2</b>	<b>Net Profit</b>	<b>1,81,428</b>	<b>2,24,628</b>	<b>2,68,428</b>
<b>1.3</b>	<b>Depreciation (Non cash item)</b>	13,575	13,575	13,575
<b>1.4</b>	<b>Opening Balance of Cash Surplus</b>	0	1,75,003	3,93,206
	<b>Total Cash Inflow</b>	<b>2,45,003</b>	<b>4,13,206</b>	<b>6,75,209</b>
<b>2.0</b>	<b>Cash Outflow</b>			
<b>2.1</b>	<b>Purchase of Product</b>	50,000	0	0
<b>2.2</b>	<b>Payment of GB Loan</b>		0	0
<b>2.3</b>	<b>Investment Pay Back (Including Ownership Tr. Fee)</b>	<b>20,000</b>	<b>20,000</b>	<b>20,000</b>
	<b>Total Cash Outflow</b>	<b>70,000</b>	<b>20,000</b>	<b>20,000</b>
<b>3.0</b>	<b>Net Cash Surplus</b>	1,75,003	3,93,206	6,55,209

# SWOT Analysis

## **S**TRENGTH

- Skill and 08 Years experience
- Quality service and product
- Seven days open in a week
- 16 hours shop open

## **W**EAKNESS

- Lack of investment

## **O**PPORTUNITY

- More customers within the area.
- Increasing demand.

## **T**HREATS

- Political Unrest
- Theft















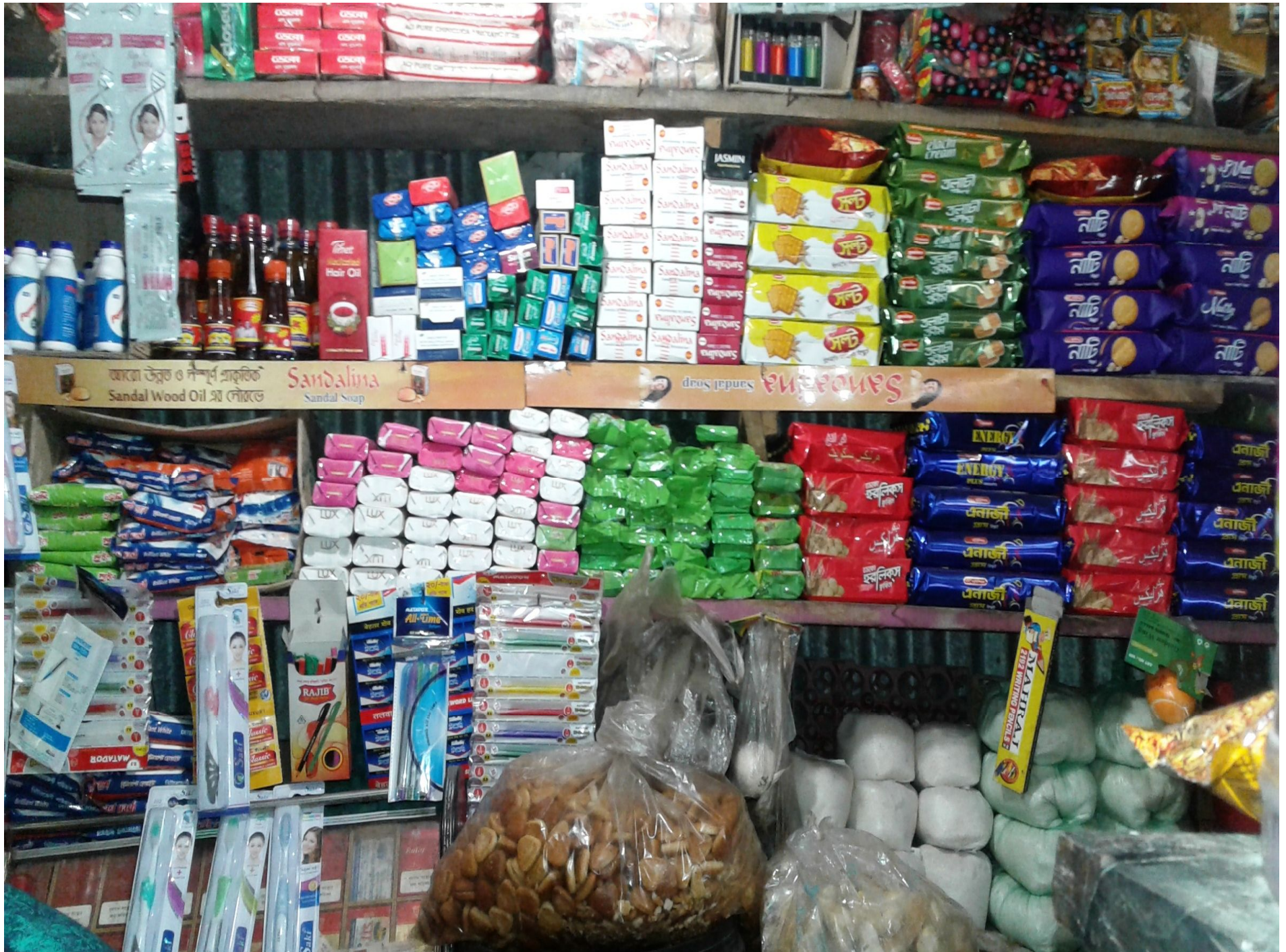





Santal Sandal









## উচ্চ শিক্ষা ঋণ

১.০ সনসোর ছেলে-মেয়েদের স্নাতক (স্নান), স্নাতকোত্তর ও সনসোর বিভিন্ন কোর্সে বিশ্ববিদ্যালয় ও বিশ্ববিদ্যালয় অধিভূক্ত কলেজসমূহে অধ্যয়নের জন্য ভর্তি ফী, উপকরণ ফ্রয়, কোর্স ফী, পরীক্ষার ফী এবং হোটেলে থাকার-খাদ্যের ব্যয় বাদে উচ্চ শিক্ষা ঋণ দেয়া হয়। উচ্চ শিক্ষার জন্য ভর্তি হতে পারলেই ঋণ দেয়া হয়। এর জন্য আর কোন যোগ্যতার প্রয়োজন হয় না, বা পরীক্ষা দিতে হয় না।

২.০ সময়সূচি অনুসারে শিক্ষার্থী যে মাসে উচ্চ শিক্ষা ঋণের টাকা গ্রহণ শেষ হবার কথা সে মাসের ১ বছর পরের মাস হতে মাসিক কিস্তিতে দুইসহ পরিশোধ করতে হয়।

### কোচিং ঋণ :

১.০ সনসোর ছেলে-মেয়েদের মধ্যে কেহ যদি এস.এস.সি. এবং এইচ.এস.সি. উভয় পরীক্ষায় ন্যূনতম জি.পি.এ. ৪.০০ করে পেয়ে থাকেন তাকে উচ্চ শিক্ষা কোর্সে ভর্তির লক্ষ্যে শুধুমাত্র কোচিং ফী বাদে ভর্তি কোচিং ঋণ দেয়া হয়।

২.০ উচ্চ শিক্ষা প্রতিষ্ঠানে ভর্তি হতে সক্ষম হলে তার গৃহীত ভর্তি কোচিং ঋণ পরবর্তীতে শিক্ষা ঋণের সাথে একত্র করে দেয়া হবে। ভর্তি পরীক্ষায় অকৃতকার্যদেরকে কোচিং ঋণ গ্রহণের তারিখ হতে সর্বোচ্চ ১ বছর সময়ের মধ্যে সাপ্তাহিক কিস্তিতে উচ্চ ঋণ পরিশোধ করতে হয়।

৩.০ ভর্তি পরীক্ষায় অকৃতকার্য শিক্ষার্থী কোচিং ঋণ পূর্ণ পরিশোধ সাপেক্ষে পরবর্তী বছর পুনরায় কোচিং ঋণ নেয়ার সুযোগ পাবে।

উচ্চ শিক্ষা ঋণ ও ভর্তি কোচিং ঋণের সুদের হার হলো ৫%।

উচ্চ শিক্ষা ঋণ ও ভর্তি কোচিং ঋণের ব্যাপারে বিতরণিত মানব জন্য সংশ্লিষ্ট পাঠ্য ব্যবস্থাপকের সাথে যোগাযোগ করুন।



গ্রামীণ ব্যাংক

শাখা

সহজ ঋণের পাশ বই

নাম মজিমা বেগম

ঋণী নং ২১১৪

গ্রুপ নং ০৬/৫

কেন্দ্র নং ০২

কেন্দ্রের নাম জানি

বই ইস্যুর তারিখ ০২/০৪/২০১০

পাঠ্য ব্যবস্থাপকের স্বাক্ষর ফক





গণপ্রজাতন্ত্রী বাংলাদেশ সরকার  
Government of the People's Republic of Bangladesh  
NATIONAL ID CARD / জাতীয় পরিচয় পত্র



নাম: রাহেল মোল্লা  
Name: Rasel Molla  
পিতা: ফিরুজ মোল্লা  
মাতা: মর্জিনা বেগম  
Date of Birth: 02 Oct 1989  
ID NO: 19892911094000008

এই কার্ডটি গণপ্রজাতন্ত্রী বাংলাদেশ সরকারের সম্পত্তি। কার্ডটি ব্যবহারকারী ব্যক্তি অন্যান্য কোথাও পাওয়া গেলে নিকটস্থ পোষ্ট অফিসে জমা দেয়ার জন্য অনুরোধ করা হলো।

ঠিকানা: গ্রাম/রাস্তা: জাদি পূর্বপাড়া, , ডাকঘর: জাদি - ৭৮৩০, ভাঙ্গা, ফরিদপুর

প্রদানকারী কর্তৃপক্ষের স্বাক্ষর প্রদানের তারিখ: ১৩/১০/২০১০





ইউ.পি. দ্বারা প্রস্তুত  
[২৪ (৩) নম্বর বিধান (ইউ.পি.)]

ক্রমিক নম্বর : \_\_\_\_\_

# বৃত্তি, ব্যবসার লাইসেন্স

সুজানপুর ইউনিয়ন পরিষদ

ইউনিয়ন পরিষদ

ডাকনাম : \_\_\_\_\_

২

উপজেলা: ভাঙ্গা

জেলা : ফরিদপুর

লাইসেন্স নম্বর : ২০১৮-২০৭-৬০

তারিখ : ০২/০৬/১৭

লাইসেন্স প্রাপকের নাম : রাহুল খোন্দকার

জাতীয় পরিচয়পত্র নম্বর : ২৯ ১১০ ৯৫ ০০০ ০০৮ মোবাইল নম্বর : ০১৭২১৭২৫৪৭।

পিতা/স্বামীর নাম : শিবু খোন্দকার

প্রতিষ্ঠানের নাম : রাহুল ফেরি

ঠিকানা : পোদ্দার বাজার, ভাঙ্গা, ফরিদপুর

বৃত্তি, ব্যবসার ধরণ : ছাদি কামাড়া

বলাবৎ থাকার মেয়াদ : ৩০/০৬/২০১৭

এসের কি'র পরিমাণ : ৬০০/- টাকা।

জাট ২% : ১২০/- টাকা। কথার : (তিনশত নষ্ট টেন্ডারিশ) টাকা।

মোট : ৬০০/- টাকা।

তারিখ : ০২/০৬/১৭

  
চেয়ারম্যানের স্বাক্ষর

পরিষদ দ্বারা নাম  
চেয়ারম্যান  
জন. সুজানপুর ইউ.পি.



খাতয়ান নং - ১৩৭০

পৃষ্ঠা নং ১

রেঃ সাঃ নং ১১৪৭

বিভাগ : ঢাকা জেলা : ফরিদপুর উপজেলা/ থানা : ভাঙ্গা মৌজা : জান্দী জে. এল. নং ২৭

মালিক, অর্কিথ থানা বা ইয়ারদারের নাম ও ঠিকানা	অংশ	রাজস্ব	দাগ নং	জমির শ্রেণী				দাগের মোট পরিমাণ		অংশদারী জমির পরিমাণ		দবল বিস্তারিত বিবরণ
				কৃষি ৫ (ক)	অকৃষি ৫ (খ)	একর ৬ (ক)	শতাংশ ৬ (খ)	৭	৮ (ক)	৮ (খ)		
মালিক দং সোবহান সুপী শিং কিয়াম উদ্দীন সাং নিজ	১.০০০		৩০	নাল ১৫৪ ১৫৩ ১৫২ ১৭৪ ১৭৫ ১৭৯				৬৪০০	০.১৯০ ১.০০০ ১.০০০ ০.২১৬ ১.০০০ ০.৬৬৬ ০.১৬৯	১২০০ ২৪০০ ৬২০০ ১১০০ ২১০০ ০৭০০ ২১০০		ঘর/৬
								মোট পরিমাণ	১	৫৭০০	১	৫৭০০

নকশা: ১:১০০০  
খাতয়ান করা ব্যতীতে ১:১০০০ সালের পূর্বে  
প্রাপ্তির নিয়মাদেশী ৩০ নং ১৯৬২ সনের সেকশন ৩৬  
বিভিন্ন দফাধারাতে প্রকৃত ও প্রকৃত পূর্বসূরী  
স্বত্বিক অর্কিথ।  
স্বাক্ষর: [স্বাক্ষর]  
সহকারী সেকশন স্ট্রাকচারাল  
জাঙ্গা, ফরিদপুর।

স্বাক্ষরিত নং: জরিপ/০৩/২০০৬/১৫৯০ এর অধীনে চিহ্নিত-পিত্তিএএন কনসোলিডেশন, ঢাকা কর্তৃক সূত্রিত।



কড ৫৭৫৩০৪৫

জনাপত্তি পত্র

আমি ফিরুজ সোহাগা আর: জান্দী পূর্বদাড়া, একর: জান্দী, ওয়া,  
ফরিদপুর এই মর্মে প্রত্যয়ন দিচ্ছি যে, মোকদ্দে জান্দী ওর এক  
৪ দাগের উপর ও স্বজাংশ জামদান বর্তমানে আরার সন্তান  
বাহেন সোহাগা যবনা পরিচালনা করে আসছে। আগামী ২০২২  
নাল পমন্তি ওকে উক্ত স্থানে যবনা করার অধিকার দেয়া  
হল। এই সময়কালে আরার সেন স্যাবিকি দাতি স্বত্ব  
পাবনা। যদি এরি ও অর্কিথ হুই না।  
আমি সন্তানে সন্তান ওর; বিনা প্রয়োজন্য এই প্রত্যয়ন  
দিচ্ছি।

নিবেদক ফিরুজ

**Presented at Internal Design Lab  
On July 2016 at GT**



**For more information**

**Grameen Trust**

**Phone No : 9017038**

**Rasel Molla**

**Cell No:01721974871**