

# Robin Store



Project by- Md. Robin Miah

Panchdona Unit  
Area 4

**GRAMEEN  
TRUST**

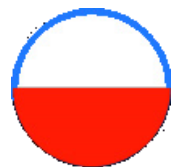

Identified by- Ratan Kumar Roy  
Verified by- Sonia Sultana

# BRIEF BIO OF THE PROPOSED NOBIN UDYOKTA

Name	:	<b>Md. Robin Miah</b>
Age	:	April 1, 1988 (27 Years)
Marital status	:	unmarried
Children	:	N/A
No. of siblings:	:	04 brothers and 02 sister
<b>Parent's and GB related Info</b>		
(i) Who is GB member	:	Mother <input checked="" type="checkbox"/> Father <input type="checkbox"/>
(ii) Mother's name	:	Mrs. Marium
(iii) Father's name	:	Salam Miah
(iv) GB member's info	:	Member since: 1985 Branch: Jinardi Centre no.:1/m, Group: 01 Loanee No. 1001 First loan: Tk. 1000 Existing loan: Tk2,00,000 Outstanding: Tk.25,000
<b>Further Information:</b>		
(v) Who pays GB loan installment	:	Elder brother
(vi) Mobile lady	:	N/A
(vii) Grameen Education Loan	:	N/A
(viii) Any other loan like GCCN, GKF etc.	:	N/A
(ix) Others	:	N/A
Education	:	SSC

# **BRIEF BIO OF THE PROPOSED NOBIN UDYOKTA (CONT...)**

<b>Present Occupation</b>	<b>:</b>	<b>Business</b> <b>- Selling cosmetics, confectionary and stationary items and some electronics item</b>
<b>Initial Investment</b>	<b>:</b>	<b>50,000 (mother)</b>
<b>Trade License</b>		327
<b>Business Experience And Training Info</b>	<b>:</b> <b>:</b>	2 years
<b>Other Own/Family Sources of Income</b>	<b>:</b>	Agriculture
<b>Other Own/Family Sources of Liabilities</b>	<b>:</b>	<b>N/A</b>
<b>NU Contact Info</b>		01711738200
<b>NU Project Source/Reference</b>	<b>:</b>	GT- Panchdona Unit Office, Narsingdi.

# ***BRIEF HISTORY OF GB LOAN UTILIZATION BY FAMILY***

---

NU's mother has been a member of Grameen Bank (GB) Since 1985. At first his mother took a loan amount of BDT 1000 tk from Grameen Bank. She invested the money in agricultural works. They gradually improved their living standard using GB loan.

# ***PROPOSED NOBIN UDYOKTA BUSINESS INFO***

Business Name	:	<b>Robin Store</b>
Address/ Location	:	Jhangker cinema hall market, Panchdona Bazar.
Total Investment in BDT	:	1,50,000
Financing	:	Self BDT : 75,000 (from existing business) - 50% Required Investment BDT : 75,000 (as equity) - 50%
Present salary/drawings from business (estimates)	:	BDT 5,000
Proposed Salary		<b>BDT 5,000</b>
Proposed Business % of present gross profit margin	:	<b>15%</b>
Estimated % of proposed gross profit margin	:	<b>15%</b>
Agreed grace period	:	<b>3 months</b>

# **PRESENT & PROPOSED INVESTMENT BREAKDOWN**

<b>Particulars</b>	<b>Existing Business (BDT)</b>	<b>Proposed (BDT)</b>	<b>Total (BDT)</b>
Investments in different categories:	(1)	(2)	(1+2)
<b>Present items:</b>			
Furniture (fridge-1, Rack-3, Showcase-1): 10,000 Present Stock items: 65,000	75,000		75,000
<b>Proposed Items (**):</b>		75,000	75000
<b>Total Capital</b>	<b>75,000</b>	<b>75,000</b>	<b>1,50,000</b>



# PRESENT & PROPOSED INVESTMENT BREAKDOWN

Product name	Amount
<b>Cosmetic items :</b> Cream, lotion, shampoo ,soap, clip, powder, jewelry , face wash etc	10,000
<b>Other items:</b> Detergent, , varieties oil, soap, tissue, brash, paste, etc	5,000
<b>Bakery items:</b> biscuit, cake, toast, chips, chocolate, lollipop etc.	10,000
<b>Cold drinks:</b> Speed,tiger,7up, mojo, pran up, litchi, mango juice, jelly, cocacola and mineral water etc	35,000
Stationary	5,000
<b>Total Present Stock</b>	<b>75,000</b>

Product Name	Amount
Cosmetics	10,000
Others and Stationary	10,000
Bakery items	10,000
Cold drinks	45,000
<b>Total proposed stock</b>	<b>75,000</b>

# INFO ON EXISTING BUSINESS OPERATIONS

Particulars	Existing Business (BDT)		
	Daily	Monthly	Yearly
Sales (A)	3000	90000	1080000
<i>Less: Cost of sale (B)</i>	2550	76500	918000
<b>Gross Profit 15% (A-B)= [C]</b>	450	13500	162000
<b><i>Less: Operating Costs</i></b>			
Electricity bill		500	6000
Mobile Bill		300	3600
Shop rent		1500	18000
Salary from Business (Self)		5000	60000
Others (Entertainment and guard bill)		500	6000
<b><i>Non Cash Item:</i></b>			
Depreciation Expenses 10%		83	996
<b><i>Total Operating Cost (D)</i></b>		<b>7883</b>	<b>94596</b>
<b>Net Profit (C-D):</b>		5617	67404



# FINANCIAL PROJECTION OF NU BUSINESS PLAN

Particulars	Year 1 (BDT)			Year 2 (BDT)			Year 3 (BDT)		
	Daily	Monthly	Yearly	Daily	Monthly	Yearly	Daily	Monthly	Yearly
Sales (A)	3500	105000	1080000	4000	120000	1440000	5000	150000	1800000
<b>Less: Cost of Sale (B)</b>	2975	89250	918000	3400	102000	1224000	4250	127500	1530000
<b>Profit 15% (A-B)=(C)</b>	<b>525</b>	15750	189000	600	18000	216000	750	22500	270000
<b>Less operating cost :</b>									
Electricity bill		500	6000		600	7200		600	7200
Mobile Bill		300	3600		400	4800		400	4800
Shop rent		1500	18000		1500	18000		1500	18000
Salary- self		5000	60000		6000	72000		6000	72000
Others and guard bill		500	6000		500	6000		500	6000
Depreciation Expenses		83	996		83	996		83	996
<b>Total Operating Cost (F)</b>		7883	94596		9083	108996		9083	108996
<b>Net Profit =(E-F)</b>		7867	94404		8917	107004		13417	161004
<b>GT payback</b>			30000			30000			30000
<b>Retained Income:</b>			64404			77004			131004

# **CASH FLOW PROJECTION ON BUSINESS PLAN (REC. & PAY.)**

SI #	Particulars	Year 1 (BDT)	Year 2 (BDT)	Year 3 (BDT)
<b>1.0</b>	<b>Cash Inflow</b>			
1.1	Investment Infusion by Investor	75,000		
1.2	Net Profit	94404	107004	161004
1.3	Depreciation (Non cash item)	996	996	996
1.4	Opening Balance of Cash Surplus		65400	143400
	<b>Total Cash Inflow</b>	<b>170400</b>	<b>173400</b>	<b>305400</b>
<b>2.0</b>	<b>Cash Outflow</b>			
2.1	Purchase of Product	75,000		
2.2	Investment Pay Back (Including Ownership Tr. Fee)	30000	30000	30000
2.3	Payment of GB loan			
	<b>Total Cash Outflow</b>	<b>105000</b>	<b>30000</b>	<b>30000</b>
<b>3.0</b>	<b>Net Cash Surplus</b>	<b>65400</b>	<b>143400</b>	<b>275400</b>

# SWOT Analysis

## **S**TRENGTH

- Young and energetic
- Well Known Businessman
- Long Standing Relationship with Grameen Bank

## **W**EAKNESS

- Lack of investment

## **O**PPORTUNITIE

- Employment opportunity
- Expansion of business

## **T**HREATS

- Competitors
- Political Unrest
- Theft

















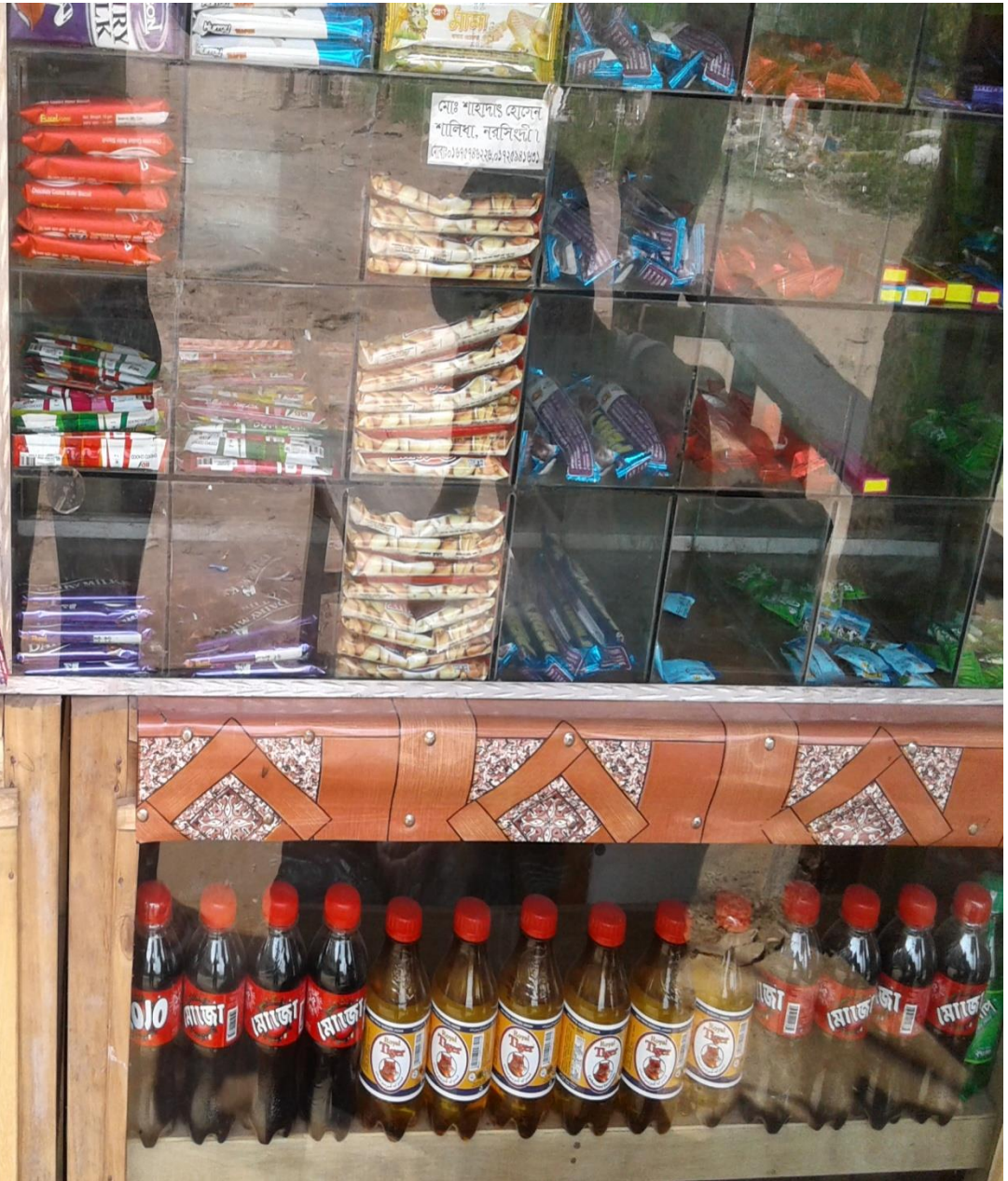













গ্রামীণ  
পেনশন  
স্কিম

সম্মানিত সদস্যদের দৃষ্টি আকর্ষণ :-

- পাশ বই ছাড়া কোন লেনদেন করবেন না। আপনার সন্তান এবং কিছির টাকা পাশ বইয়ে এন্ট্রি হয়েছে কিনা এবং গ্রহণকারীর স্বাক্ষর আছে কিনা দেখে নিন।
- সন্তান জমা ও উত্তোলনের টাকা পাশ বইয়ে এন্ট্রি হয়েছে কিনা দেখে নিন।
- কেন্দ্র মিটিং অথবা ব্যাংকের কাউন্টার ছাড়া অন্য কোথাও টাকার লেনদেন করবেন না।
- উত্তোলনকৃত ঋণ ও অমানতের টাকা বুকে নিয়ে অফিসে ত্যাগ করুন। উল্লিখিত ঋণের টাকা কাউকে ধার দেবেন না।
- প্রতি জন্মারী মাসের শুরুতে অমানতের মূল্যের টাকা পাশ বইয়ে জমা করিয়ে ম্যানেজার/সেক্রেট অফিসারের স্বাক্ষরসহ বুকে নিন।
- শাখায় এসে ম্যানেজার/সেক্রেট অফিসারের উপস্থিতিতে ডিপোজিট স্লিপের মাধ্যমে অন্যান্য জমায়োধ্য টাকা জমা করুন।
- কেন্দ্র মিটিং ছাড়া ঋণের টাকা এককালীন জমার ক্ষেত্রে ম্যানেজার/সেক্রেট অফিসারের উপস্থিতিতে শাখায় এসে জমা দিন।
- পাশ বইসহ অমানত বশিদ নিজের কাছে বন্ধ রাখতে সতর্কতা করুন। হিসাব পরীক্ষার জন্য ব্যাংক থেকে পাশ বই গ্রহণ করা হলে, পাশ বই ব্যাংকে জমা দেয়ার পরবর্তী সাত দিনের মধ্যে ফেরত নিন।



গ্রামীণ ব্যাংক

পাঁচদোনা নরসিংদী শাখা  
ফোনঃ ০১৭১১-৪১২২৬৪

সহজ ধরণের পাশ বই

নাম: মুহিবুল

বর্ণনা: ১০১

গ্রুপ নং: ৮

কেন্দ্র নং: ৪২

কেন্দ্র নাম: পাঁচদোনা

বই ইস্যুর তারিখ: ২০১৫

শাখা ব্যবস্থাপকের স্বাক্ষর: [Signature]

ইউ পি ফরম নং-৭

ট্রেড লাইসেন্স

পাঁচদোনা ইউনিয়ন প

উপজেলা-নরসিংদী সদর, জেলা-নরসিংদী

তারিখ: ২৫



চমিক নং- ৫২৭

লাইসেন্স নং- ৬২৭/২০১৫/২০১৬

প্রতিষ্ঠানের নাম: বাবিন খেঁটার

মালিকের নাম: শ্রীঃ শ্রীঃ শ্রীঃ -

পিতা/স্বামীর নাম: শ্রীঃ- শ্রীঃ- দুলাল

ব্যবসায়ের ধরন: কম্পিউটার সার্ভিস

ঠিকানা: পাঁচদোনা - নরসিংদী -

উল্লিখিত লাইসেন্স কর বাবদ টাকা: শ্রীঃ সন্ত টাকার

মূল্য: ২৬০০০০ প্রদ

প্রতিষ্ঠানকে ২০১৫ - ২০১৬ সালের জন্য অত্র ইউনিয়নের সীমান

ব্যবসা চালাইয়া যাইবার অনুমতি প্রদান করা হইল।

১০-০৬-২০১৫ ইং তারিখ পর্যন্ত অত্র লাইসেন্স বৈধ বলিয়া বিবে

চসর নবায়ন করিতে হইবে।

মোঃ  
পাঁচদোনা  
নরসিংদী





গণপ্রজাতন্ত্রী বাংলাদেশ সরকার  
Government of the People's Republic of Bangladesh

NATIONAL ID CARD / জাতীয় পরিচয় পত্র



নাম: রবিন মিয়া

Name: ROBIN MIAH

পিতা: ছালাম মিয়া

মাতা: মরিয়ম

Date of Birth: 01 Apr 1988

ID NO: 6816089963696

২/৪/৮৮



গণপ্রজাতন্ত্রী বাংলাদেশ সরকার  
Government of the People's Republic of Bangladesh

NATIONAL ID CARD / জাতীয় পরিচয় পত্র



নাম: মরিয়ম

Name: MORIUM

স্বামী: আঃ ছালাম মিয়া

মাতা: মৃত হাজেরা

Date of Birth: 08 Jun 1958

ID NO: 6816089963694

মরিয়ম



ক্রমা ৪৬৬৭৮১৪

### দোকান ভাড়ার চুক্তিপত্র দলিল

অগ্রিম- ২০,০০০/- (বিশ হাজার) টাকা।  
মেয়াদ ০২ (দুই) বৎসর।

রবিন

১। মোঃ শাহিন মিয়া, পিতা- সরুজ মিয়া, সাং-ললুয়া, পোষ্টঃ পাঁচদোনা, থানা ও জেলাঃ নরসিংদী।  
পেশাঃ ব্যবসা, ধর্মঃ ইসলাম, জাতীয়তাঃ বাংলাদেশী।

.....১ম পক্ষ (মালিক)

১। মোঃরবিন মিয়া, পিতা- মৃত সামাদ মিয়া, সাং-পাটুয়া, পোষ্টঃ জিনারদী, থানা- পলাশ, জেলাঃ  
নরসিংদী। পেশাঃ ব্যবসা, ধর্মঃ ইসলাম, জাতীয়তাঃ বাংলাদেশী।

.....২য় পক্ষ ( ভাড়াটিয়া)

পরম করুনাময় নামে স্বরণ করিয়া অত্র দোকান ভাড়ার চুক্তিপত্র দলিল বর্ণনা আরম্ভ করিলাম। যেহেতু আমি ১ম পক্ষ নরসিংদীর জেলার নরসিংদী থানাধীন পাঁচদোনা বাজার স্বস্থায়ীকারী মালিক থাকিয়া এ যাবত কাল পরিচালনা করিয়া আসিতেছি। বর্তমানে আমি ১ম পক্ষ মালিক নগদ টাকার বিশেষ দরকার বশত উক্ত দোকান ভাড়া দেওয়ার প্রস্তাব করিলে আপনি ২য় পক্ষ ব্যবসা পরিচালনা করার জন্য উক্ত দোকান ঘর ভাড়া নিতে ইচ্ছুক হইলে আমরা উভয় উপস্থি স্বাক্ষরকারী স্বাক্ষীগণের মোকাবেলায় অগ্রিম জামানত বাবদ ২০,০০০/- (বিশ হাজার) টাকা বুঝাইয়া দিয়া ও নিয়া এবং নিম্ন লিখিত শর্তাবলীতে একমত হইয়া অত্র চুক্তিপত্র দলিল সহি সম্পাদন করিয়া দিলাম ও নিলাম। যাহা ০১/০১/২০১৫ইং সাল হইতে ৩১/১২/২০১৬ইং সাল বলবৎ থাকবে। তবে শর্ত থাকে যে, মাসের এক তারিখ হইতে পাঁচ তারিখ মধ্যে পরিশোধ করতে হবে।

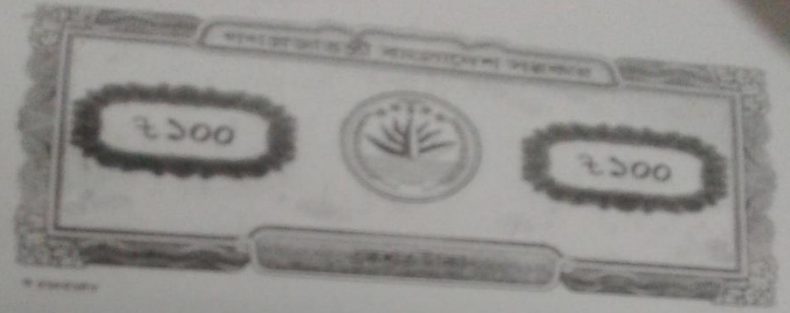

পাতা- ০২

অন্যদিকে সেরাজ, সফানে, সুহা শরীফে, অসের বিনা প্রয়োজনে ফলাফল বিহনে সুহা মলিকের অত্র দোকান চুক্তিপত্রের দলিল শটে করিয়া ও ইহার মর্ম অবগত হইয়া নিজ নিজ কুস্থিতে সহি সম্পাদন করিয়া নিলাম ও লইলাম।

স্বাক্ষরকারীর স্বাক্ষর  
১। মোঃরবিন

স্বাক্ষর

১ম পক্ষ (মালিকের স্বাক্ষর)

২। মোঃরবিন

২। মোঃরবিন

স্বাক্ষর

২য় পক্ষ (ভাড়াটিয়ার স্বাক্ষর)

*Presented at*  
**40th Internal Design Lab**  
on April 21, 2016 at GT

